«هری پاتر»، یکه‌تاز جوایز «اولیویر»

نمایش «هری پاتر و فرزند نفرین‌شـــده» با کســـب ۹ جایزه، رکورد جدیـــدی در تاریخ جوایز تئاتر «اولیور» بر جای گذاشت.

«گاردین» نوشـــت:«هری پاتر و فرزند نفرین‌شده» که اقتبـــاس موزیکالی از نمایشـــنامه پرفروش «جی.کی رولینگ» است، در جوایز «اولیویر» ـ مهمترین جایزه تئاتر انگلســـتان ـ موفق به کسب جایزه در ۹ بخش از جمله بهترین بازیگر نقش اول مرد شد.

این اثر نمایشـــی در ۱۱ بخش نامزد شـــده بود که این هم رکـــوردی جدیـــد در تاریخ برگـــزاری «اولیور» محســـوب می‌شـــد. پس از اقتباس نمایشـــی «هری پاتـــر»،«Groundhog Day» از نمایش‌های موزیکال هم در هشت بخش نامزد شده بود اما تنها در دو بخش برنده شد.

در نمایش موزیکال «هری پاتر»، «جیمی پارکر» نقش «هری» را ایفا می‌کند، توانســـت جایزه بهترین بازیگر نقـــش اول مرد را از آن خود کند. جایزه بهترین بازیگر نقش اول زن، اما به «بیلی پایپـــر» برای هنرنمایی در «یرما» رســـید. «نوامی دامزونِی» بازیگر سیاهپوست نقش «هرمیون» در «هری پاتر و کودک نفرین‌شده» که ابتدا به خاطر رنگ پوستش مورد انتقاد قرار گرفته بود، به عنوان برنـــده بهترین بازیگر نقش مکمل زن معرفی شـــد. جایزه بهترین بازیگر نقش مکمل مرد نیز نصیب «آنتونی بویل» بازیگر نقش «اسکورپیوس ملفوی» شد. جوایز بخش‌های بهترین نمایش جدید،کارگردانی (جان تیفانی)، نورپردازی، صدا، طراحی لباس و صحنه و ... از دیگر جوایزی بودند که «هری پاتر و فرزند نفرین‌شده» را به رکوردشکن تاریخ «اولیویر» تبدیل کردند.

«هری پاتر و فرزند نفرین‌شـــده» را هشـــتمین اثر از مجموعه «هری پاتر» می‌داننـــد اما در واقع این کتاب یک نمایشنامه است که اقتباس آن در تئاتر «وست‌اند» لندن روی صحنه اســـت. این نمایشـــنامه بر اساس داســـتانی از «رولینگ» و به قلم «جک تورن» و «جان تیفانی» نوشته شده و داستان دو قسمتی آن ۱۹ سال پس از شکست «ولدمورت» از «هری» را روایت می‌کند. »هری پاتر و کودک نفرین‌شـــده» ابتدا قرار بود فقط در قالب یک نمایشـــنامه اجرا شـــود، اما از آن‌جایی که بســـیاری از طرفداران امکان دیدن این نمایش را نداشـــتند،«رولینگ» در نهایت تصمیـــم گرفت متن نمایشـــنامه را در دنباله هفت رمان قبلی خود به چاپ برســـاند. این نمایشنامه در قالب هشـــتمین کتاب از مجموعه نوشـــته «جی کی رولینگ» از روز ۳۱ جولای منتشر شد و در عرض سه روز رکورد سرعت در فروش کتاب طی یک دهه اخیر را شکست.

طراحی‌های «تن‌تن» ۸۰۰ هزار دالر فروخته شد

نســـخه نادری از طراحی‌های اوریجینال «تن‌تن» به قیمت ۷۹۸ هزار دالر چوب حراج خورد.

«چاینا پست» نوشت: یک صفحه از طراحی داستان‌های معروف «تن‌تن» از کارهای «هرژه» به قیمت ۷۵۳ هزار یورو (۷۹۸ هزار دالر) در یک حراجی پاریسی به فروش رسید.

این طرح ۲۱ در ۱۵ سانتی‌متری یکی از چهار نمونه کار سال ۱۹۳۷ «هرژه» است که ارزش آن بین ۶۰۰ تا ۷۰۰ هزار یورو پیش‌بینی شده بود. در این تصویر «تن‌تن»، پسر گزارشگر اسلحه به دست، روی رکاب یک تاکسی که با ســـرعت در حال حرکت در خیابانی در شیکاگو است، ایستاده است.

در این حراجی فرانسوی یک طراحی دیگر از «تن‌تن» که او و ســـگش «برفی» را در کنار کاپیتان «هادوک» نشان می‌دهد، به قیمت ۶۷ هزار یورو فروخته شد. این رقم نیز رکوردی برای فروش این مجموعه از طرح‌های «هرژه» بود. قیمت این طراحی بین ۱۵ تا ۲۰ هزار یورو پیش‌بینی شده بود.

یـــک طراحی دیگـــر از «تن‌تن» با مدلی از کشـــتی «تک‌شـــاخ» نیز در حالی که کمتر از ۱۸ هزار دالر برای آن پیش‌بینی شده بود، به قیمت ۶۵ هزار دالر فروخته شد. ماجراهای «تن‌تن» از مشـــهورترین آثار کمیک تاریخ ادبیات و به‌ویژه تاریخ اروپاست و به لطف همین ســـری آثار، نام «هرژه» در سال ۲۰۰۳ در تالار مشاهیر کتاب‌های کمیک حک شد.

«هرژه» به صـــورت آکادمیک هنر را فرانگرفته بود، اما پس از ترک مدرســـه، ابتدا به عنوان یک گرافیســـت شروع به کار کرد و به دنبال آن، از سال ۱۹۲۹ تا هنگام مرگ در سال ۱۹۸۳ به خلق «ماجراهای تن‌تن» مشغول شـــد. این نویسنده بلژیکی در ســـوم مارچ ۱۹۸۳ در بروکســـل بلجیم از دنیا رفت و با مرگش، آخرین کتاب «تن‌تن» به نام «تن‌تن و هنر الفبا» ناتمام ماند.

«تن‌تن در سرزمین شـــوروی‌ها» (۱۹۳۰)، «تن‌تن در کنگو» (۱۹۳۱)، «تن‌تن در آمریکا» (۱۹۳۲)، «سیگارهای فرعون» (۱۹۳۴)، «گل آبی» (۱۹۳۶)، «گوش شکسته ،» (۱۹۳۷) جزیره سیاه» (۱۹۳۸)، «عصای اسرارآمیز» (۱۹۳۹)، «خرچنـــگ پنجه‌طلایی» (۱۹۴۱)، «ســـتاره اســـرارآمیز» (۱۹۴۲) و «راز تک‌شـــاخ» (۱۹۴۳) از معروف‌ترین داستان‌های مجموعه ۲۴ جلدی «تن‌تن» هرژه هستند. او تا زمان درگذشتش ۲۳۰ میلیون جلد از کتاب‌های کمیک «تن‌تن» را به فروش رساند.

«ماجراهای تن‌تن» تاکنون بارها مورد اقتباس نمایشی، تلویزیونی و ســـینمایی قرار گرفته‌اند. از جدیدترین آن‌ها می‌توان به «تن‌تن؛ راز تک‌شـــاخ» اشاره کرد که در سال ۲۰۱۲ توســـط «استیون اسپیلبرگ» کارگردان برجسته هالیوود روی پرده سینماها رفت.

ساخت فلمی از روی بازی مشهور «Call of Duty»

بعد از مارول و دی ســـی و یونیورسال، حالا دو کمپانی بزرگ تولید بازی‌های ویدیویی یعنی اکتیویژن و بلیزارد هم می‌خواهند با هم دنیایی گسترده را بر پایه بازی‌های به شـــدت محبوب و پرفروش «ندای وظیفه» بسازند و روســـای این کمپانی‌ها می‌گویند تا سال ها جلوتر هم برنامه ریزی کرده اند.

به نقـــل از ایندپندنت، در مجموعـــه بازی‌های «ندای وظیفه» یـــا «Call of Duty»، کمپانی اکتیویژن عملا هرسال یک گیم اول شخص تیراندازی جدید را به دنیا معرفی می کند، قسمت قبلی را از نظر فروش کنار می‌زند و سلاح های جدیدی برای نابودی معرفی میکند.

این مجموعه توانسته اســـت یکی از بزرگترین، اگر نه بزرگترین، فرنچایزهای گیمینگ سال‌های اخیر باشد و با توجه به این امر، این مســـئله تعجب برانگیز است که چرا اینقدر طول کشیده تا هالیوود حقوق ساخت آن را خریداری کند؛ آن هم مخصوصا با توجه به اینکه بازی‌های دیگر از جمله «هیتمـــن»، «رزیدنت ایول»، «کیش یک آدمکش» و «وارکرفت» همگی با اقتباس‌های سینمایی روی پرده رفته‌اند. در هر حال به زودی، «ندای وظیفه» نیز دیگر تنها یک بازی ویدیویی نخواهد بود. در مصاحبه ای با گاردین، رییس های کمپانی اکتیویژن-بلیزارد یعنی استیسی شِر و نیک ون دیک اعلام کردند که اقتباسی سینمایی از این مجموعه در دست ساخت است.

با این حال، این استودیو فقط در حال مذاکره برای ساختن یک فلم جداگانه «ندای وظیفه» نیست، بلکه می‌خواهد چند فلم بســـازد و ظاهرا برای الهام گرفتن به «دنیای ســـینماتیک مارول» نگاهی انداخته است. شر در این باره گفت: «ما تا سال‌های آینده را برنامه‌ریزی کرده ایم. گروهی از نویسندگان را دور هم جمع کرده ایم تا درباره این صحبت کنیم که در آینده به چه سمتی می‌خواهیم حرکت کنیم. فلمی ســـاخته خواهد شد که بیشتر حس بازی «ماموریت های ســـیاه» را خواهد داشت، داستانی پشت یک داســـتان دیگر. مجموعه «جنگ مدرن» به این نگاه می‌کند که جنگیـــدن در یک نبرد در حالیکه چشـــمان کل دنیا روی شماست چه حسی دارد. بعد هم شـــاید چیزی که بیشتر ترکیبی از این دو باشد و در آن شما در حالیکه یک عملیات عمومی در حال اجراست، به ماموریت های مخفی و خصوصی نگاه می کنید.»

تمسخر جیمز پترسون از سوی استفن کینگ و دیگران

مطلبی که «جیمز پترســـون» در تمجیـــد کتاب جدید خود عنوان کرده، دستمایه تمســـخر او توسط «استفن کینگ» و چند نویسنده دیگر شده است.

«ایندیپندنت» نوشـــت: «جیمز پترسون» که تاکنون چندین بار عنوان پردرآمدترین نویسنده جهان را کسب کرده، اخیرا «کتاب سیاه» را به چاپ رسانده و درباره آن گفته است: فکر می‌کنم «کتاب سیاه» بهترین کار من در ۲۰ سال اخیر باشد. او سپس از دو اثر دیگرش نام برده و «کتاب سیاه» را بهتر از آن‌ها توصیف کرده است.

این در حالی اســـت که «پترســـون» خود اذعان دارد که در نگارش کتاب‌هایش با دیگر نویســـندگان همکاری می‌کند. او یا کارهای آن نویســـندگان را بازنویســـی می‌کند و یا از یادداشت‌های آن‌ها در فرآیند نگارش کتاب سود می‌برد.

در این شرایط «استفن کینگ» که پیش‌تر هم کار «پترسون» را «افتضاح» خوانده بود، در توئیتر به تمســـخر این نویسنده مشهور پرداخته است.

«استفن کینگ» که خالق بیش از ۲۰۰ داستان کوتاه و حدود ۶۰ رمان است، از برجسته‌ترین و پرطرفدارترین نویسندگان ژانرهای وحشت و خیال‌پردازی محسوب می‌شود. کارگردانان بزرگ با اقتباس از رمان‌های او فلم‌های بســـیاری ساخته‌اند. فهرســـت برخی از این فلم‌ها که با بازی درخشان بازیگران نامدار بر پرده رفته از این قرار اســـت: «مسیر سبز»، «رهایی از شائوشـــنک» و «مه» به کارگردانـــی «فرانک دارابونت»، «میزری» به کارگردانی «راب راینر» و «۱۴۰۸» به کارگردانی «مایکل هاف استروم».

نویسنده رمان‌های «مسیر سبز» و «رستگاری در شائوشنک» نوشت: توصیه‌نامه کتاب جدید «پترسون» از سوی ... «جیمز پترسون» منتشر شد!

«اریک جروم دیکی» نویســـنده آمریکایی در ادامه حملات توئیتری «کینگ»، در صفحه توئیتر خود نوشت: فردی که از خود تعریف می‌کند، به زودی کور می‌شود.

«جیسون آرناپ» رمان‌نویس و فلمنامه‌نویس هم نوشت: سعی نکرد اسمش را با نام مستعار «پترسون جیمز» قایم کند؟

همچنیـــن «جویس کـــرول اوتس» داســـتان‌نویس مطرح آمریکایی و برنده جوایز مهم ادبـــی توئیت کرد: بله، اما این «جیمز پترسون» بینا و هوشیار است.

«تیلور الموست» هم نوشت: اگر منصف باشیم، این آدم واقعا خوب از خودش تعریف می‌کند.

«جیمز پترســـون» نویســـنده مطرح رمان‌های روانشناختی و جنایی آمریکاســـت که مجموعه‌اش با نام «الکس کراس» شهرت جهانی دارد. «پترســـون» به طور میانگین سالی ۱۴ کتاب منتشـــر می‌کند. نام او به عنوان اولین نویسنده‌ای که یک میلیون جلد از آثارش در قالب دیجیتال به فروش رسیده، ثبت شده است. تاکنون بیش از ۳۰۰ میلیون جلد از کتاب‌های این نویسنده آثار جنایی آمریکا در سرتاسر جهان به فروش رسیده است. درآمد «پترسون» در سال ۲۰۱۶ به ۹۵ میلیون دالر رسید.

درگذشت کمدین معروف استرالیایی

«جان کلارک» کمدین سرشـــناس اســـترالیایی در سن ۶۸ سالگی درگذشت.

«ای.بی.ســـی» نوشـــت: «جان کلارک» طنزپرداز و کمدین اســـترالیایی متولد نیوزیلند که علاقه زیادی به عکاســـی از پرندگان در طبیعت داشـــت، روز یکشـــنبه در پارک ملی «گرمپینز» ویکتوریا درگذشت.

او که در دهـــه ۱۹۷۰ برای بازی در نقـــش دلقک «کیوی» و کشاورزی به نام «فرد دگ» شهرت داشت، بیشتر فعالیت‌های خود را به تلویزیون اختصاص داد. «بازی‌ها» که مســـتندی طنز درباره کمیته برگزارکننده بازی‌های المپیک ســـال ۲۰۰۰ ســـیدنی بود، نیز از دیگر کارهای قابل توجه او در حوزه طنز محسوب می‌شود که جوایز بسیاری را برایش به ارمغان آورد.

«کلارک» متولد نیوزیلند بود امـــا از دهه ۱۹۷۰ که به عنوان طنزپرداز سیاسی و کمدین راهی استرالیا شد، تا زمان مرگش در همان کشور زندگی کرد. او در این سال‌ها بارها در تلویزیون اســـترالیا ظاهر شد و به مصاحبه‌های طنز و برنامه‌های طنزی درباره سیاست‌مداران پرداخت.

کمرنگ اما پرصدا نمایشگاه جهانی موسیقی در فرانکفورت

در سی و هشتمین نمایشـــگاه جهانی موسیقی که از ۵ تا ۸ اپریل ۲۰۱۷ در فرانکفورت برگزار شد.

امســـال اگرچه با ۱۹۲۰ نمایشـــگر از ۴۵ کشور جهان تعداد غرفه‌ها از ســـال‌های پیـــش در این نمایشـــگاه کمتر بود و تعداد بازدیدکنندگان نیز کاهش نشـــان می‌داد اما به گفته سرپرست نمایشگاه دِتلِف براون Detlev Braun بیشترین تـــوان و امکانات نمایَشـــگران فقط صرف عرضه‌ی ســـازها نشـــد و تولیدکنندگان کتاب‌ها، کمک ابزارها و تســـهیلات موسیقی‌آموزی هم توانســـتند کارها و ساخته‌های خود را به نمایش بگذارند.

از سویی چندین شرکت بزرگ تولید ساز و ابزار موسیقی مانند آکایی از جاپن و سِنهایزِر و فِندِر از آمریکا شرکت نکردند ولی از سوی دیگر تولیدکنندَگان کوچک و تازه، امکان عرض‌اندام یافتند که بهترین نمونه ایشان آقای لوران بِرناداک از فرانسه بود: او به کمک چاپگر عظیم سه بُعدی شرکت هواپیماسازی ایرباس ویلون‌هایی با نام «واریوس» Varius عرضه کرده که با مواد مصنوعی زیست‌محیط‌پسند ساخته می‌شوند.

نگارنده به خاطـــر ازدحام جمعیت در غرفـــه کوچک آقای برناداک نتوانست این ویلون را آزمایش کند اما صدای آن از دور بـــا ویلون‌های ارزنده و گرانبها پهلو می‌زند. البته بهای ۷ هزار دالری برای این ویلون چاپی کم هم نیســـت به ویژه که در دو غرفه چینی ویلون‌های طرح اســـترادیواری که در این ساز مقام اول جهانی را دارد، به بهای کمتر از ۵۰۰ دالر عرضه می‌شدند و صدادهی خوبی داشتند. (دویچه وله)

سودوکو ۲۸۷۰

		2	8					
9		3	7		5			
	1			3		8		
2				8			5	4
8	3						6	7
7	6			2				8
		8		1			3	
			3		4	6		5
					8	4		

۲۳۴۷ هدف

حروف زیـــر را ترکیب نمـــوده و کلماتـــی را بســـازید کـــه در آنها الزاماً حرف وسط جدول وجود داشته باشد.

- ۶ کلمه: خوب
- ۱۲ کلمه: متوسط
- ۱۸ کلمه: عالی

جواب هدف ۲۳۴۵

جاوید ـ جـــواد ـ جد ـ جدا ـ جـــا ـ جویا ـ اوج ـ جوی ـ جـــوار ـ رواج ـ جاری ـ جور ـ رایج ـ جدار ـ جارو ـ نجار ـ رنج ـ ناجـــی ـ درج ـ جان ـ جوان ـ ناجو ـ جن ـ وجد ـ جواری.

⊙ بازی با اعداد ۲۶۷۰

۸	۷	٦	٥	
	۲		۲	
				۸
۷		۷		٤
۳	۲	۱	۱	۲

۲۵	۲۲	۲۱	۲۰	۲۱

۲۱
۳۰
۱۱
۳۰
۲۹
۹
۲۳

⊙ بازی با کلمات ۲۵٦۵

کلمات زیر را در جدول پیدا کنید و دور آن خط بکشید

آزرده ـ اجمال ـ بازده ـ پذیرش ـ تجربه ـ ثاقب ـ جامعه ـ چکه ـ حسنی ـ خزر ـ دانا ـ ذاکر ـ راســـتی ـ زاید ـ ژوپن ـ سپیدار ـ شاه بالا ـ صاف ـ ضمیـــر ـ طباخ ـ ظاهر ـ عاطفه ـ غلیان ـ فرغانه ـ قاره ـ کادر ـ گاما ـ لیلیه ـ متیقن ـ نفرت ـ وادی ـ هراس ـ یاس.

آ	ا	ه	ی	ل	ی	ل	خ	ت	چ	ج	ث
ث	س	ف	پ	ر	ظ	ژ	ن	ث	ر	ه	آ
م	ا	ط	ک	گ	و	ر	د	ا	ک	ف	ه
ت	ی	ا	ل	پ	ب	س	ه	آ	ی	ح	ن
ی	ذ	ع	ن	ا	ش	ع	ز	ک	س	ل	ا
ق	ش	ف	ز	ا	م	ر	د	ن	چ	ذ	غ
ن	ا	د	پ	ا	د	ج	ی	ث	ز	س	ر
ص	ه	ر	ج	ه	ث	ط	ا	ذ	پ	ا	ف
ظ	ب	ض	ه	چ	ب	ق	ز	ی	پ	ر	ی
ض	ا	غ	م	ا	ب	ر	د	ع	ح	ه	د
گ	ل	ه	خ	ی	ز	ا	ج	گ	ا	م	ا
آ	ا	ث	ر	خ	ر	ا	س	ت	ی	پ	و

⊙ جواب بازی با اعداد ۲۶۶۹

۸	۷	٦	٥	۴
۳	۲	۱	۲	۳
٤	٥	٦	۷	۸
۷	٦	۷	٥	٤
۳	۲	۱	۱	۲

۲۵	۲۲	۲۱	۲۰	۲۱

۲۱
۳۰
۱۱
۳۰
۲۹
۹
۲۳

جواب سودوکو شماره ۲۸٦۸

1	2	7	4	8	6	9	5	3
8	9	3	2	7	5	1	6	4
4	5	6	9	1	3	7	2	8
7	4	8	6	5	2	3	1	9
5	6	1	7	3	9	4	8	2
2	3	9	1	4	8	5	7	6
6	7	2	3	9	1	8	4	5
3	1	5	8	6	4	2	9	7
9	8	4	5	2	7	6	3	1

⊙ شطرنج ۲۵۸۵

نوبت مهره های سفید است، شما باید با دو حرکت مهره سیاه را مات کنید.

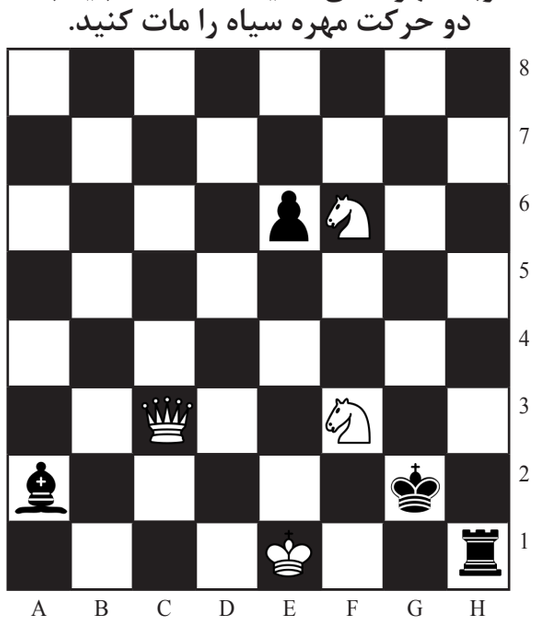

□ جواب شطرنج ۲۵۸٤

فیل را در خانه F 6 حرکت دهید.

طالع بینی روزانه

حمل
فروردین در این زمان فکرهای زیادی در ذهنتان وجوددارد. بنابراین نمی توانید مدت زیادی به یک موضوع خاص فکر کنید. اگر کارهایی دارید که مدت هاســـت در حال انجام آن ها هستید امروز زیاد سعی کنید تا آن ها را به اتمام برســـانید. گاهی اوقات مثل امروز کســـل هستید.

ثور
به خاطر اتفاقاتی که در حال وقوع اســـت به نظر می رســـد در یک قســـمت از زندگی تغییری ایجاد نمی شود. حس ششم قوی دارید و اگر به آن گوش کنید می توانید از اتفاقات آینده با خبر شوید.

جوزا
ابراز افکار رمانتیک تر شـــما زیاد هم ســـاده نبوده است و اکنون احساس عاشقانه تری به زندگی پیدا می کنید .آن ایده هایی را که تاکنون مخفی کرده بودید اکنون بیان کنید. تاثیر دیگرن مشـــوقی برای شماست. امروز از زندگی لذت ببرید.

سرطان
خانه را دوست دارید و از این که برای بهار خانه تکانی کنید لذت می برید.شاید دیگران فکر کنند شما دیوانه اید،اما چه اهمیتی دارد.می دانید که در حال حاضر دوست دارید در خانه و محیط خانه باشید.

اسد
امروز احساسات شما با شدت و معنای بیشتری جلوه می کند. همه چیز بیش از همیشـــه اهمیت پیدا می کند و می تواند منجر به حس مسئولیت پذیری زیادی نسبت به شخص مورد علاقه تان گردد.

سنبله
امروز شما را قادر خواهند ساخت که در کارتان پیشرفت کنید و هم چنین زمانی که با افرادی که تا حد زیادی آنها را می شناســـید کار یا معامله کنید، کمکتان خواهند کرد. ممکن است اخبار خوبی راجع به پول به شما برسد. مثلاً افزایش حقوق و یا مزایایی که در راهتان پدیدارمی شود.

میزان
مهر همسایگان و دوستان نزدیک تان امروز بسیار جدی هستند و گذراندن مدت زمان طولانی با آنها کمی سخت است چرا که آنها خیلی زود حوصله شـــما را سر می برند.بهتر است کلمات خود را به دقت انتخاب کنید وگرنه مجبور به عذر خواهی خواهید شد.

عقرب
امروز با افراد بیشتری معاشرت دارید و بعد از همه ناراحتی ها می توانید احساس بهتری پیدا کنید.سعی کنید کاری انجام دهید تا سرتان را گرم کند و ذهن تان را از مسائل جدی دور کنید.خوش بگذرانید.

قوس
موجودی حســـاب بانکی و کارت اعتباری خود را چک کنید چون امکان دارد در آنها اشـــتباهی بیابید. در ضمن امروز زمان خوب و امیدوار کننده ای اســـت که درخواست وام یا هر نوع کمک ماری دیگر بنمائید ولی خود را درگیر پرداخت های ماهیانه ســـنگین نکنید که شما را با مرز فشار زیر قرض رفتن ببرد.

جدی
امروز کارهای زیادی دارید که انجام دهید بنابراین اجازه ندهید مشکلات کوچک این حال و هوا را خراب کنند. اگر دوستی شما را به یک مسافرت یک روزه جالب دعوت کرده است تنها کاری که می توانید انجام دهید این است که از او ممنون باشید.

دلو
اگر هنوز به خاطر مشـــکلات مالی دچار سرگردانی هستید خدا را شکر که اکنون می توانید در انتظار نتایج محسوسی باشید. به هر حال انتظار داشته باشید که همه چیز حاضر و آماده باشد یا تصور نکنید که همه کارها خودبه خود انجام می شوند.

حوت
ک زندگی شـــاد و خوشبخت نهایتاً از یک موازانه و تعادل درست بر می خیزد. برای شما شاید حیله گرانه باشد که امروز یک چشم انداز شایسته داشته باشید و آن چه را که می توانید انجام دهید و دیگران را بگذارید تا افکارشان را آراسته کنند.