کمپنی اپل وارد دنیای ساخت سریال می‌شود

در کنفرانسی رسانه‌ای، کمپنی اپل در نگاه به آینده از خبر ساخت سریال های تلویزیونی به هوادارانش توسط اپل موزیک خبر داد. تریلرهایی برای دو سریال اول این کمپنی به نمایش درآمدند و ادی کیو آن‌ها را با جزییات معرفی کرد، اما چیزی درباره نقشه‌های کارفرمایش در صنعت سرگرمی نگفت.

بن سیلورمن تهیه کننده پیشکسوت تلویزیون به کیو ملحق شد که تهیه کننده یکی از این دو سریال با عنوان «سیاره آپ ها» است. بن وینستون تهیه کننده برنامه «نمایش خیلی خیلی دیروقت با جیمز کوردن» هم روی صحنه آمد تا درباره پروژه دیگر صحبت کند که نسخه سریالی برنامه «Carpool Karaoke» کوردن در نمایشش در شبکه سی بی اس است. در این برنامه، کوردن هر دفعه با یک سلبریتی سوار ماشین می شود و در حالیکه رانندگی می کنند، با هم آواز می‌خوانند.

قسمت‌هایی از هر دو سریال که قرار است بدون فیلمنامه باشند به نمایش درآمد و برنامه های مورد نظر برای تاریخ پخش آن ها در فصل بهار هم اعلام شد. کیو گفت «Karaoke» در ماه آوریل روی آنتن می‌رود، اما تاریخ پخش خاصی برای «سیاره اپ ها» در بهار مشخص نشد.

اما حتی با وجود اینکه این دو سریال توجه زیادی به خود جلب کردند، بیشتر اشتیاق ها نسبت به چیزهایی که قرار است در آینده از راه برسند بود. با این حال کیو پاسخی به مجموعه سوال های خبرنگاران در مورد استراتژی اپل در مورد هالیوود در سال های آینده نداد.

کیو، که حتی به این هم پاسخ نداد که آیا اپل ممکن است در آینده یک استودیو بخرد، گفت: «چهار سال دیگر، نمی دانم در مورد این مسئله در چه وضعیتی قرار خواهیم داشت. داریم چیزهای مختلف را امتحان می کنیم. اینکه با چه سرعتی رشد می‌کند یا به کجا می رسد را باید دید.»

این گسترش فعالیت های اپل موزیک از آهنگ به سریال، تلاشی است برای بزرگ کردن تعداد مخاطبان خدمات ثبت نامی اپل که طی ۱۵ ماه فعالیت توانسته ۲۰ میلیون مشترک جمع کند.

کیو گفت خیلی مشتاق کار کردن با سیلورمن است چون رابطه آن ها به حمایت اپل از سریالی که شبکه ان بی سی ۱۰ سال پیش ساخت برمی گردد، یعنی «دفتر». سیلورمن گفت این حقیقت که سریال از طریق آی تیونز در دسترس است، به رشد تعداد مخاطبانش کمک می کند.

او همچنین گفت نام اپل هم یک فاکتور باحال بودن وارد ماجرا می کند که تا اینجا کمک کرد دو نفر از داوران نمایش «سیاره اپ ها» یعنی گوییینت پالترو و جسیکا آلبا به آن ملحق بشوند. در این برنامه رقابتی بدون فیلمنامه، کسانی که اپلیکیشن درست می کنند با هم مسابقه می دهند. سیلورمن می گوید: «به نظرم اگر به خاطر شریک بودن اپل در این سریال نبود، گوییینت و جسیکا هرگز در چنین پروژه ای شرکت نمی کردند.»

در دیگر سریال جدید اپل موزیک یعنی «Karaoke»، سلبریتی ها در هر اپیزود با هم همکاری می‌کنند مثلا جان لجند با آلیشیا کیز و بیلی آیشنر با متالیکا. کوردن هم در یک اپیزود با ویل اسمیت حضور دارد که در تصویرهای این قسمت معلوم می شود اسمیت برنامه را در هلیکوپتر و با خواندن آهنگ «Iباور دارم می‌توانم پرواز کنم » را اجرا می کند.

با وجود اینکه پیش از این گزارش شده بود اپل در حال حاضر مشغول ساختن نخستین سریال دارای فیلمنامه‌اش با حضور دکتر دره و با عنوان «نشانه های حیاتی» است، کیو هیچ اشاره ای به این موضوع نکرد.

در پاسخ به سوالی که نحوه عملکرد تجاری اپل در آینده را با نت فلیکس مقایسه می کرد، کیو به وضوح گفت که اپل به هیچ وجه در مرحله ای قرار ندارد که بخواهد مثل نت فلیکس به سرعت حقوق رسمی ساخت محتوای جدید و اوریجینال را خریداری کند. او گفت: «قصدمان این نیست که یک مشت سریال جدید بخریم. داریم چیزهایی را امتحان می کنیم که خلاقانه هستند، که فرهنگ را تغییر می دهند، چیزهایی که اپل به آن ها کمی ارزش اضافه می کند. خواهیم دید.»

کیو همچنین از مخالفت شدیدش با مدل تلویزیونی بر پایه تبلیغات بازرگانی صحبت کرد، اما این مسئله را رد نکرد که در آینده ممکن است در اپل موزیک از تبلیغات استفاده شود. او گفت: «نمی گویم هرگز این کار را نمی کنیم. اما فکر نمی کنم این جهتی است که ما باید در راستای آن حرکت کنیم. فکر نمی کنم این چیزی است که مشتریان از ما می خواهند.»

بهترین فیلم هایی که از بازی های ویدئویی ساخته شده اند

همیشه انتخاب بهترین فیلم تا حد زیادی به سلیقه افراد بستگی دارد اما تا آنجا که تجربه نشان داده است، فیلم هایی که براساس بازی ویدئویی ساخته میشوند، انتظارات را برآورده نمیکنند.

همیشه انتخاب بهترین فیلم تا حد زیادی به سلیقه افراد بستگی دارد اما تا آنجا که تجربه نشان داده است، فیلم هایی که براساس بازی ویدئویی ساخته میشوند، انتظارات را برآورده نمیکنند. هرکدام از آنها به طریقی شما را ناامید میکنند. با این وضعیت تنها تعداد انگشت شماری فیلم باقی میماند که دیدن آنها قابل تحمل باشد. حتی نمیتوان به این فیلم ها لقب خوب داد، آنها فقط سرگرم کننده اند. اما بهترین ها چه فیلم هایی هستند؟ باهم نگاهی میاندازیم به ۷ فیلم برتری که براساس بازی های ویدئویی ساخته شده اند.

سری فیلم های «Resident Evil» سال (۲۰۱۶-۲۰۰۲)

باید قبول کرد که مجموعه فیلم های رزیدنت اویل به اندازه بازی های آن جذاب و دوست داشتنی نبوده است. اما اگر به دیدن زامبی ها و هیولاهای ژنتیکی دیگر و کشته شدن آنها به روش های سرگرم کننده و جذاب توسط انسان ها علاقه دارید، پنج فیلم از سری فیلم های رزیدنت اویل برای دیدن آماده هستند.

فیلم ششم این مجموعه نیز به زودی اکران خواهد شد. Resident Evil –Afterlife که در سال ۲۰۱۰ اکران شد پرفروش ترین فیلم این مجموعه است. میلا یوویچ بازیگر نقش اول و پاول اندرسون کارگردانی سری فیلم های رزیدنت اویل هستند.

اولین فیلم از سری فیلم ها «Pokemon» سال (۱۹۹۸)

اولین فیلم پوکمون از روی یک سری انیمه که بر اساس بازی ویدئویی آن بود، ساخته شد. پس از ساخت این انیمیشن در سال ۱۹۹۸، بیشتر از انگشتان دو دست فیلم از این مجموعه ساخته شد (هر سال یک فیلم و در مجموع ۱۹ فیلم). کارگردانی این سری فیلم ها را Kunihiko Yuyama بر عهده دارد.

Lara Croft: Tomb Rider سال (۲۰۰۱)

بازی تامب رایدر که در اوایل سال ۲۰۰۰ به بازار آمد بازی خوب و قابل قبولی بود، اما برای فیلم آن داستان کمی متفاوت بود. انتخاب آنجلینا جولی به عنوان نقش اول این فیلم حرف و حدیث های زیادی را به همراه داشت اما همین انتخاب بازیگر یکی از دلایل فروش خوب این فیلم بود. در کنار آنجلینا جولی، ایان گلن (بازیگر نقش جورا مورمنت در سریال بازی تاج و تخت) و دانیل کریگ (جیمز باند معروف فعلی) که آن زمان شهرت الانش را نداشت حضور داشتند. کارگردانی این فیلم را سایمون وست برعهده داشت.

«Silent Hill»سال (۲۰۰۶)

سایلنت هیل در ژانر وحشت یک مجموعه بازی پرطرفدار به حساب میاید و مسلما فیلم این مورد هم به خوبی بازی ویدئویی آن نیست. اما کمپنی ها همواره به دنبال سود بیشتر از بخش های پرطرفدار خود هستند و اقتباس از یک بازی موفق برای ساخت فیلم یک راه آن است. داستان مفقود شدن دختر و تلاش مادر برای پیدا کردن او با ترکیبی از فضاسازی های ترسناک و رازآلود میتواند فیلم جذابی باشد، اما فقط یک بار! قسمت دیگری از این فیلم در سال ۲۰۱۲ ساخته شد، که هیچکس آن را ندیده است، ما هم متقاعد میشویم که این فیلم وجود ندارد.

«Warcraft»سال (۲۰۱۶)

وارکرفت بازی محبوبی برای گیمرها به حساب میاید و اگر از طرفدارن بازی های آنلاین هستید مطمئنا دوره ای در از زندگیتان به این بازی اعتیاد داشته اید. برای طرفداران این بازی دیدن بازی بی روح و بدون احساس بازیگران احتمالا دلسرد کننده بود. اما در کنار این موارد جلوه های ویژه های خوب و داستان جذاب فیلم که از تاریخچه بازی الهام گرفته است، بیننده را تا حد زیادی جذب میکند و برای قسمت بعدی آن منتظر نگه میدارد.

«Need for Speed» سال(۲۰۱۴)

نیدفور اسپید همان «Fast & Furious» است، بدون شخصیت های همیشگی آن و شوخی های سرگرم کننده آنها. این فیلم با نظارت شرکت بازی ساز خود یعنی الکترونیک آرتز ساخته شده است، داستان نبرد میان ماشین هایی را نشان میدهد که صاحبان آنها مانند بازی نید فور اسپید با ایجاد تغییرات در ظاهر و ساختار ماشین، سعی دارند در رقابت بزرگی پیروز شوند. آرون پاول (بازیگر نقش جسی پینکمن در سریال بریکینگ بد) نقش اول این فیلم را به عهده دارد. اگر طرفدار فیلم های اکشن با تعقیب و گریزهای زیاد هستید مطمئنا دیدن این فیلم برای شما رضایت بخش خواهد بود.

«Mortal Kombat» سال (۱۹۹۵)

مورتال کامبت دقیقا آن چیزی بود که نیاز بود باشد. زمانی که بازی کامبت در دهه نود، بر روی کنسول سگا طوفانی به پا کرد، سازندگان بازی به فکر کسب درآمد بیشتر افتادند و تصمیم به ساخت فیلم آن گرفتند. پاول اندرسون کارگردان مجموعه فیلم های رزیدنت اویل کارگردانی این فیلم را برعهده گرفت و همین فیلم باعث درخشش او شد. این فیلم باوجود نقاط منفی بسیار زیاد مانند بازی ضعیف بازیگران و دیالوگ های نچندان قوی توانست موفقیت خوبی را به دلیل صحنه پردازی خوب و جلوه های ویژه نسبتاً قوی در سال ۹۵، کسب کند. مورتال کمبات سه هفته در صدر جدول باکس آفیس بود. این موفقیت اندرسون را برآن داشت با قسمت دوم این فیلم را بسازد، اما قابل پیش بینی بود که قسمت دوم این مجموعه هم با استقبال چندانی روبرو نشود و اینطور هم نشد.

برادران سیسترز به سینما می آیند

ژاک اودیار کارگردان سرشناس فرانسوی که آثار تحسین شده‌ای چون «یک پیامبر»، «زنگار و استخوان» و «دیپان» را در کارنامه‌اش دارد، در تجربه‌ای متفاوت و بین‌المللی به سراغ اقتباس سینمایی از یک رمان مشهور و خاص خواهد رفت.

رمان «برادران سیتسرز» پاتریک دویت که به فارسی هم ترجمه شده و در سال‌های اخیر جزو عناوین محبوب و پرفروش بازار نشر بوده، روایت‌گر داستان دو برادر آدمکش در غرب وحشی است که با یک ماموریت عجیب درباره جویندگان طلا رو به رو می‌شوند. داستانی که به دلیل لحن متفاوت و طنز سیاه جاری در آن خیلی زود به شهرت رسید.

علاوه بر جان سی رایلی و جواکین فینیکس که نقش‌های اصلی را در فیلم ایفا می‌کنند، حضور جیک جیلنهال هم در این پروژه قطعی شده است.

جان سی رایلی از پنج سال قبل حق اقتباس این رمان را خریده بود و حالا موفق شده کارگردانی در حد و اندازه اودیار را برای ساخت فیلمش راضی کند.

فعلا سال ۲۰۱۸ را به‌عنوان زمان نمایش فیلم «برادران سیسترز» اعلام کرده اند.

خداحافظی «کوریسماکی» از دنیای سینما

«آکی کوریسماکی» مهم‌ترین فیلمساز سینمای معاصر فنلاند، در حاشیه جشنواره فیلم برلین اعلام کرد که دیگر فیلمی نخواهد ساخت.

«کوریسماکی» که امسال با جدیدترین فیلمش «روی دیگر امید» در بخش رقابتی شصت‌وهفتمین جشنواره برلین حضور دارد، در گفت‌وگو با تلویزیون ملی فنلاند اعلام کرد: این آخرین فیلم من بود چون خسته شده‌ام و دیگر می‌خواهم به زندگی خودم بپردازم.

فیلم «روی دیگر امید» آخرین ساخته این کارگردان ۶۰ ساله فنلاندی درباره یک پناهنده سوری است که در تکاپو برای گرفتن پناهندگی در شهر هلسینکی است. این فیلم که در جشنواره برلین با بازخوردهای بسیار خوبی رو به رو شده، یکی از بخت‌های اصلی دریافت خرس طلای بهترین فیلم این رویداد سینمایی است.

«کوریسماکی» پیش از این نیز در سال ۱۹۹۴ همراه با «کریستوف کیشلوفسکی» کارگردان نامدار لهستانی در جشنواره برلین آن سال نیز اعلام کرده بودند که دیگر فیلم نخواهد ساخت، اما ظاهرا این‌بار کاملا مصمم است.

«آکی کوریسماکی» در طول دوران فعالیت هنری خود تا کنون ۱۸ فیلم ساخته است. وی اولین فیلم خود را در دهه ۱۹۸۰ میلادی با برادرش «میکا کوریسماکی» با نام «سایه‌ها در بهشت» ساخت.

او در سال ۲۰۰۳ با یکی از معروف‌ترین ساخته‌هایش به نام «مردی بدون گذشته» برنده جایزه بزرگ جشنواره کن و نامزد اسکار بهترین فیلم خارجی شد؛ اما مراسم اسکار را تحریم کرد و گفت تمایلی ندارد در کشوری که در درگیر جنگ است حضور یابد. «چراغ‌ها در غروب» فیلم بعدی «کوریسماکی» بود که باز هم به نمایندگی از سینمای فنلاند راهی اسکار شد، اما وی اعلام کرد در اعتراض به سیاست‌های خارجی دولت وقت آمریکا به ریاست «جورج بوش» در مراسم اسکار حضور نخواهد یافت.

مل گیبسون کارگردان یک فیلم ابرقهرمانی می‌شود

در صورت توافق مل گیبسون چهره سرشناس سینمای جهان کارگردانی قسمت دوم فیلم «جوخه انتحار» را برعهده خواهد گرفت.

کمپنی برادران وارنر برای کارگردانی قسمت دوم فیلم ابرقهرمانی «جوخه انتحار» با مل گیبسون وارد مذاکره شد. او قرار است در قسمت دوم «جوخه انتحار» جایگزین دیوید آیر شود.

قسمت اول «جوخه انتحار» به کارگردانی دیوید آیر و بازی چهره‌هایی چون ویل اسمیت، مارگو رابی و جرد لتو با نقدهای مثبت و منفی بسیاری روبه‌رو شد اما در گیشه جهانی به فروشی بیش از ۷۰۰ میلیون دالر دست پیدا کرد.

دیگر کارگردان‌هایی که برای کارگردانی «جوخه انتحار ۲» در نظر گرفته شده‌اند، روبن فلیشر، دنیل اسپینوزا و جاناتان لوین هستند.

مل گیبسون ۶۱ ساله هم اکنون فیلم تحسین شده «هکسا ریج» را بر پرده سینما دارد. «هکسا ریج» در هشتادونهمین دوره اسکار نامزد شش جایزه است. کارگردان «شجاع‌دل» و «مصائب مسیح» یک دهه گذشته در سینما حضوری کمرنگ داشت اما با فیلم تازه‌اش درباره جنگ جهانی دوم بازگشتی موفق را تجربه کرد.

۲۸۳۱ سودوکو

	7			4				
8	6							
		4			6	2		5
	1		8			6		
		6	2		7	4		
		7			1		9	
2		3	7			1		
							7	3
				5			4	

جواب سودوکو شماره ۲۸۳۰

5	4	1	3	8	7	9	2	6
7	3	6	2	9	4	8	5	1
9	8	2	1	5	6	7	3	4
8	2	9	7	3	1	4	6	5
4	1	5	6	2	9	3	7	8
6	7	3	8	4	5	1	9	2
3	9	4	5	1	2	6	8	7
2	6	8	4	7	3	5	1	9
1	5	7	9	6	8	2	4	3

۲۳۰۸ هدف

حروف زیر را ترکیب نموده و کلماتی را بسازید که در آنها الزاماً حرف وسط جدول وجود داشته باشد.

- ۷ کلمه: خوب
- ۱۴ کلمه: متوسط
- ۲۱ کلمه: عالی

چواب هدف ۲۳۰۶

نسیم ـ سن ـ نور ـ نو ـ منور ـ نرم ـ منار ـ نام ـ نما ـ امن ـ نی ـ میان ـ انور ـ سنا ـ سمن ـ نم ـ نیم ـ سناریو ـ نمو ـ رسن ـ نوا ـ نوار ـ روان ـ ایمن ـ منیر.

۲۶۳۱ بازی با اعداد

۹	۵	۳	۱	
۳	۴	۵	۳	
۷	۷			
				۴
		۱	۵	۳

۲۴	۲۲	۱۸	۱۷	۲۴

۱۵
۲۰
۲۱
۳۵
۱۲
۱۷
۲۴

جواب بازی با اعداد ۲۶۳۰

۳	٦	۸	۲	۷
۶	۵	۲	۸	۲
٤	۷	۱	۲	۵
۷	۱	۵	٦	۹
٦	۲	۱	۷	۲

۲۶	۲۱	۱۷	۲۵	۲۵

۲۳
۲۶
۲۳
۱۹
۲۸
۱۸
۱۷

۲۵۲۶ بازی با کلمات

کلمات زیر را در جدول پیدا کنید و دور آن خط بکشید

آراسته ـ ارشاد ـ بهره ـ پرونده ـ تاریکی ـ ثریا ـ جمال ـ چوپان ـ حافظه ـ خلافکار ـ داروغه ـ ذکاوت ـ رستم ـ زبانزد ـ ژلاتین ـ سرشت ـ شقایق ـ صید ـ ضابطه ـ طلبه ـ ظلم ـ عباسی ـ غریزه ـ فضایل ـ قرابت ـ کاهن ـ گرایش ـ لاله ـ منظره ـ نازل ـ ولیعهد ـ همایون ـ یاد.

د	ه	ع	ی	ل	و	ف	ض	ا	ی	ل	ا
ح	ا	ف	ظ	ه	ث	ز	ط	ت	س	س	ه
غ	ر	ی	ز	ه	پ	ب	و	ل	ا	ز	م
ذ	ت	ش	ر	س	ی	ا	ژ	ی	ب	آ	ا
ن	ت	ه	ه	ث	ک	ن	گ	ص	ع	ه	ی
ا	ب	ل	ت	ذ	ی	ز	ی	ر	د	گ	و
ز	ا	م	ت	س	ر	د	گ	ن	ا	ق	ن
ل	ر	چ	غ	د	ا	ر	و	غ	ه	ی	ض
ج	ق	و	ح	ش	ت	ر	ن	ف	ت	ا	ش
ض	م	پ	ر	ع	پ	ه	آ	ا	ب	ق	ظ
خ	ل	ا	ف	ک	ا	ر	ل	ط	ص	ش	پ
آ	ظ	ن	ل	ک	ث	ژ	ه	ر	ظ	ن	م

۲۵۴۳ شطرنج

نوبت مهره های سفید است، شما باید با دو حرکت مهره سیاه را مات کنید.

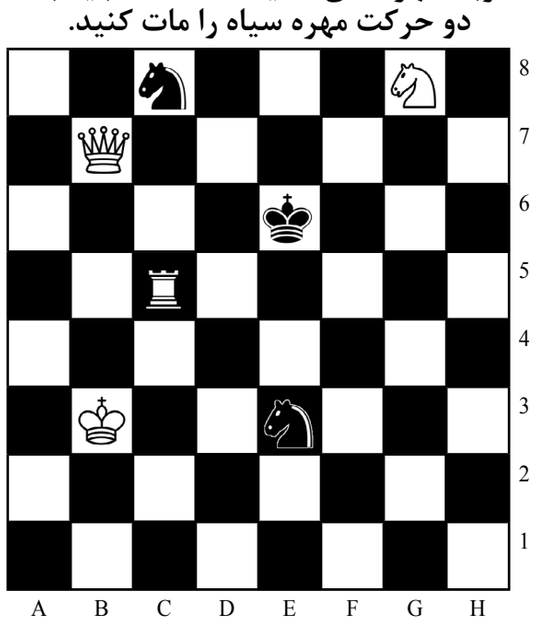

جواب شطرنج ۲۵۴۱

قلعه را در خانه F 3 حرکت دهید.

طالع بینی روزانه

حمل
اگر در مورد یکی از نقشه هایتان به کمک نیاز داشتید این کمک تبدیل به دیواری محکم می شود. قراردادها و مسافرت ها کمی پیچیده می شود. خوشبختانه در طول چند روز آینده این مشکلات حل می شوند.

ثور
عواطف شما امروز تکانی خورده و شما را واداشته که به روابط‌تان کمی فکر کنید. امروز امکان این هست که با رفتار کسی آزرده شوید ولی زیاد جدی نگیرید چون به احتمال زیاد این مسأله به زودی تمام می‌شود و همه چیز طبیعی و نرمال می شود.

جوزا
امروز ستارگان شخصیت شما را تا حد زیادی منعکس می کنند. دیگر مثل همیشه تنها به موضوع مادی زندگی نگاه نمی کنید بلکه به احساسات و قلب توجه دارید و سعی می کنید به کسانی که کمتر از شما شاد هستند و در فقر به سر می برند کمک کنید.

سرطان
مشکلات کاری را فراموش کنید و آنها را به محل کارتان اختصاص دهید. اگر به نگرانی در مورد آنها ادامه دهید، همسرتان شما را در این حال و هوا تنها می گذارید. امروز به همسرتان بیشتر توجه کنید.

اسد
امروز کسی یا چیزی حس کنجکاوی شما را بر می انگیزد و شما را راحت نمی گذارد تا این که مطلب را تا به انتها متوجه شود و ممکن است امروز تصمیم بگیرید که کار جدی راجع به این مورد انجام دهید. زمانی که حدود ذهن خود را گسترش می دهید احساس بسیار خوبی خواهید داشت.

سنبله
امروز به خاطر تیزبینی و دقت شما دیگران برای کاری که به توجه زیادی نیاز دارد از شما کمک می خواهند. سعی کنید اگر چیزی را نمی دانید در موردش به کسی پیشنهاد ندهید.

میزان
سعی کنید امروز وقت زیادی را برای دیگران اختصاص دهید چرا که به این وقت نیاز خواهید داشت. همگی بسیار پرحرف شده اند و ممکن است آن چه که به عنوان یک گفتگوی کوتاه آغاز می شود بزودی مبدل به گفتگویی وسیع در تمام زمینه ها شود.

عقرب
امروز مراقب افرادی که با آنها معاشرت می کنید باشید و به هیچ وجه مصالحه نکنید. انرژی‌تان را با انجام یک کار فزیکی یا رژیم غذایی سالم تر افزایش دهید.

قوس
دیروز نیاز داشتید که کمی آرامش داشته باشید و خود را از مسایل عقب بکشید، ولی امروز روزی نیست که خود را کنار بکشید. از معاشرت با دیگران شما بیشتر نفع می برید تا ضرر و یک شخص خاص می تواند شما را در مسیری بیاندازد که نتایج بسیار مثبتی را ببار بیاورید. در ضمن ایده خوبی است که خود را غرق در مسایلی بکنید که شما را بیشتر به خودتان می شناساند.

جدی
تمام این بخش ها شما را تا حدی تحت فشار قرار می دهند. انرژی سیارات به اوج خود می رسد قبل از این که بخواهید به این مسائل بی اهمیت توجه کنید به سیارات گوش کنید. شما واقعاً نمی توانید دیگران را مقصر بدانید زمانی که از شما توقع دارند از آن ها حمایت کنید، اما شما واقعاً سعی می کنید تمام جوانب را در نظر بگیرید.

دلو
اگر بدانید که می توانید از نظر فزیکی بهتر از الان باشید امروز می‌توانید کاری در رابطه با آن انجام دهید. ممکن است موفق شوید برای تمام مشکلات تان راه حلی سحر آمیز پیدا کنید ولی جستجو برای آن نیروی تازه ای به شما می دهد.

حوت
امروز با دقت قدم بردارید زیرا به نظر می‌رسد شخصی در مورد کارهای شما حساس است. یک عامل اصلی آن می تواند حسادت باشد. شاید آنها فکر می‌کنند که مالک شما هستند.