لغو کنسرت‌های AC/DC به دلیل خطر ناشنوایی برای خواننده‌اش

گروه راک AC/DC کنسرت‌های خود را در آمریکا به دلیل احتمال ناشنوا شدن خواننده‌اش به تعویق انداخت.
پزشکان به برایان جانسون خواننده این گروه استرالیایی هشدار داده‌اند که در حال ناشنوا شدن است.
این گروه در اطلاعیه‌ای اعلام کرد که به دلیل آنکه پزشکان به جانسون هشدار داده‌اند که در صورت ادامه کارش شنوایی‌اش را کاملا از دست خواهد داد، به کنسرت‌های خود در آمریکا ادامه نخواهد داد.
در این اطلاعیه آمده که در صورت برگزاری کنسرت‌های از پیش برنامه‌ریزی شده، احتمالا از خواننده مهمان استفاده خواهند کرد.
برایان جانسون، ۶۸ ساله از سال ۱۹۸۰ خواننده AC/DC بوده است.
در معرض قرارگرفتن صدای بیش از ۸۵ دسیبل می‌تواند شنوایی انسان را به خطر بیاندازد. صدای بلند در کنسرت‌های موسیقی و کلاب‌ها گاهی بسیار بیشتر از این میزان است.
گروه AC/DC سال گذشته نیز پس از محکومیت نوازنده درامش خبرساز شد. فیل راد به جرم حمل مواد مخدر و تهدید به قتل هشت ماه را در زندان گذراند.
در سال ۲۰۱۴ هم مالکوم یانگ، نوازنده گیتار و عضو موسس گروه اعلام کرد که به علت ابتلا به دمانس این گروه را در کنسرت‌های بعدی همراهی نخواهد کرد.
AC/DC در نوامبر همان سال آخرین آلبوم خود را منتشر کرد و از آن زمان برای تبلیغ آن کنسرت‌های جهانی خود را آغاز کرد. (بی بی سی)

یکی از بخش‌های «کن» فلم‌هایش را شناخت

بخش «سینه‌فونداسیون» جشنواره بین‌المللی فلم کن، نام ۱۵ پروژه این دوره‌اش را اعلام کرد.
«سینه‌فونداسیون» که یکی از بخش‌های جشنواره بین‌المللی فلم کن محسوب می‌شود، نام ۱۵ اثر از کارگردانان سراسر دنیا را به عنوان شرکت‌کنندگان در دوازدهمین دوره این رقابت‌ها اعلام کرد. نامزدهای امسال از ۱۴ کشور از جمله ارجنتین، جاپان، عراق، کلمبیا، اسپانیا و... برگزیده شده‌اند. این کارگردانان به همراه فلم‌شان در بخش سینه‌فونداسیون جشنواره فلم کن حضور پیدا می‌کنند و شانس برگزیده شدن از سوی تهیه‌کنندگان و سرمایه‌گذاران را پیدا خواهند کرد.
بخش «سینه فونداسیون» که از سال ۲۰۰۵ راه‌اندازی شده، با هدف حمایت سرمایه‌گذاران از فلمسازان نوظهور شکل گرفته است. در این بخش تاکنون ۱۷۱ پروژه به نمایش درآمده که ۱۲۶ پروژه با ضمانت به مرحله اکران رسیده و ۱۸ پروژه آن در مرحله پیش‌تولید قرار دارند.

کدام بازیگر جانشین «جیمز باند» می‌شود؟

در حالی که «دانیل کریگ» به احتمال فراوان بار دیگر نقش «جیمز باند» را بازی نخواهد کرد، بازار گمانه‌زنی‌ها درباره بازیگر قسمت جدید این مجموعه فلم معروف داغ است. «کریگ» ۴۸ ساله پس از اتمام فلمبرداری فلم «شبح»، بیست‌وچهارمین فلم از مجموعه «جیمز باند» عنوان کرده بود حتی اگر دست‌هایم را قطع کنید برای پنجمین‌بار این نقش را بازی نخواهم کرد و از همان زمان شایعات برای مشخص کردن بازیگر بعدی نقش مأمور ۰۰۷ آغاز شد. در این میان «تام هاردی»، بازیگر ۳۸ ساله انگلیسی که امسال با دو فلم «بازگشته» و «مکس دیوانه: جاده خشم» حضور درخشانی در فصل جوایز سینمایی داشت و توانست برای اولین‌بار به جمع نامزدهای نهایی بهترین بازیگر نقش مکمل اسکار راه یافت، براساس آخرین گمانه‌زنی‌ها بیشترین شانس را برای حضور در نقش «جیمز باند» دارد. «هاردی» بی‌شک کاریزمای مورد نیاز برای بازی در نقش مأمور ۰۰۷ را دارد، اما نکته اینجاست این بازیگر انگلیسی که به عنوان یک بازیگر ماهر که در نقش‌های اصلی و مکمل فراوانی بازی کرده است، ریسک بازی در نقش کلیشه‌ای «جیمز باند» را خواهد پرداخت یا خیر. اما «ادریس آلبا» که پیش از مطرح شدن بحث‌های عدم تنوع نژادی در سینما نیز از شانس‌های اصلی بازی در نقش «جیمزباند»

بود تا در این صورت اولین «جیمزباند» سیاه پوست تاریخ نام گیرد. «آلبا» ۴۳ ساله که با بازی در دو فلم جدیدش تحت عنوان «لوتر» و «جانوران بی‌سرزمین» تحسین‌های فراوانی را متوجه خود کرد، انتخابی فوق‌العاده برای ایفای نقش مأمور ۰۰۷ است و خود او نیز مشخصا بسیار علاقه‌مند به این اتفاق است. تنها مشکل «آدریس آلبا» سن اوست که در حال حاضر ۴۳ سال است و تا ساخت قسمت جدید «جیمز باند» ۴۵ ساله خواهد شد و این بازیگر انگلیسی پیش از ۵۰ سالگی حداکثر در دو یا سه قسمت از این مجموعه فلم می‌تواند مقابل دوربین برود.
«دامیان لوئیس»، بازیگر تلویزیون سریال‌های انگلیسی نیز می‌تواند جانشینی مناسب برای «دانیل کریگ» باشد.
این بازیگر انگلیسی که در سه اپیزود اول سریال معروف «سرزمین مادری» بازی کرده است، علیرغم این که در سینماهای هالیوود فعالیت نکرده، اما به واسطه سریال جدید «بیلیونز» نزد مخاطبان آمریکایی نیز به خوبی شناخته شده است. به گزارش گاردین، «آدریان ترنر»، بازیگر ۳۲ ساله ایرلندی که فیزیک بسیار مناسبی در مقایسه با سایر کاندیداها دارد، «هنری کویل» بازیگر ۳۲ ساله فیلم‌هایی چون «مرد آهنی» و «مردی از UNCLE» و «تام هیدلستون» بازیگر فیلم‌های «ثور»، «انتقام جویان» و سریال «مدیر شب» نیز دیگر گزینه هایی هستند که شانس بازی در نقش مأمور ۰۰۷ را در قسمت جدید این فلم به کارگردانی «سام مندز» خواهد داشت.

تجلیل برگزارکنندگان جشنواره فلم ساندنس از «نیت پارکر»

برگزارکنندگان جشنواره بین‌المللی فلم ساندنس از «نیت پارکر»، نویسنده، تهیه‌کننده و کارگردان آمریکایی تقدیر خواهند کرد.
برگزارکنندگان جشنواره فلم ساندنس در نمایشگاه «CinemaCon» که ۱۱ الی ۱۴ اپریل در لاس‌وگاس برگزار می‌شود، از «نیت پارکر»، نویسنده، تهیه‌کننده و کارگردان آمریکایی تقدیر خواهند کرد.
«پارکر» اخیرا علاو بر بازی در فلم سینمایی «تولد یک ملت» این پروژه سینمایی را نویسندگی، کارگردانی و تهیه‌کنندگی کرده است.
فلم «تولد یک ملت» در جشنواره امسال فلم ساندنس به نمایش درآمد و توانست دو جایزه مهم «هیأت داوران» و «فلم منتخب مردم» را از آن خود کند.این فلم ۷ اکتبر اکران عمومی خواهد شد.
از دیگر فلم‌های معروف «نیت پارکر» می‌توان به «بدون توقف» و «آربیتراژ» اشاره کرد.

مورگان فریمن ترانه جاستین بیبر را خواند

مورگان فریمن با صدای خاصش ترانه جاستین بیبر را خواند تا برای فلم جدیدش تبلیغ کند.
مورگان فریمن که در سراسر جهان به عنوان دارنده یکی از خاص‌ترین صداهای تاریخ شناخته می‌شود، تا به حال از این صدای دلنشین برای روایت کردن داستان سفر پنگوئن‌ها، توصیف کمپین‌های ریاست‌جمهوری باراک اوباما و هیلاری کلینتون و حالا هم برای به هم زدن با شما استفاده کرده است.
خب، فریمن عملا با شما به هم نمی‌زند، فقط می‌خواهد اشعار آهنگ «خودت را دوست داشته باش» جاستین بیبر را به صورت دراماتیک بخواند. او این کار را برای ورایتی و به منظور حمایت از فلم جدیدش «لندن سقوط کرده است» انجام داد.
فریمن در ابتدای ویدیوی خواندن این اشعار می‌گوید: «قرار است برای‌تان شعر آهنگ یک آهنگ‌ساز بسیار محبوب را دراماتیک بخوانم». بعد او این شعر را در مدت یک دقیقه می‌خواند و نزدیک است اشک از چشمانش جاری شود!
این بازیگر افسانه‌ای ۷۸ ساله اخیرا به جیمی کیمل گفته بود چطور به پرورش صدای خارق‌العاده‌اش پرداخته است: «من به مکتب می‌رفتم تا برای بازیگر شدن درس بخوانم و در آن مکتب که کالج شهری لس‌آنجلس بود، یک مربی صدای و لحن بیان داشتم که کارش خیلی خوب بود. برای همین مجبور بودم نحوه صحبت کردن درست و بیان کردن حرف‌های بی‌صدای پایان کلمه و این جور چیزها را یاد بگیرم».

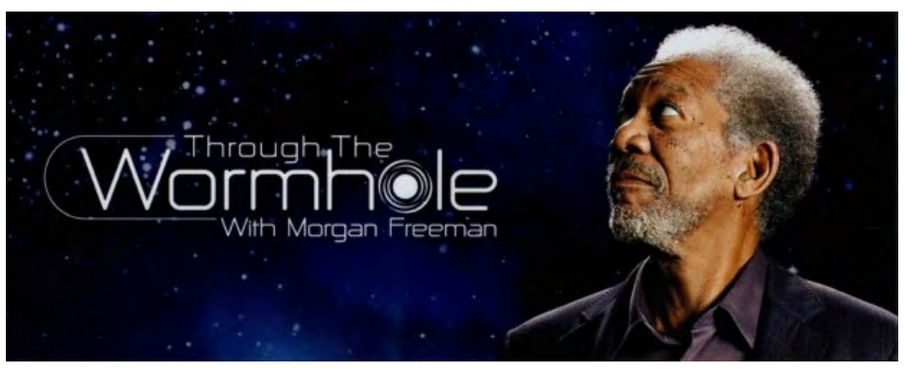

آنابل والیس بازیگر نقش مقابل تام کروز در «مومیایی» شد

آنابل والیس برای ایفای نقش مقابل تام کروز در «مومیایی» با کمپانی یونیورسال وارد مذاکره شد.
به نقل از هالیوود ریپورتر، آنابل والیس بازیگر اهل بریتانیا گفتگوهای خود را با کمپانی فلمسازی یونیورسال برای ایفای نقش زن در مقابل تام کروز، آغاز کرده است.
والیس در حال حاضر جزو هنرپیشگان اصلی سریال تلویزیونی گنگستری پیکی بلایندرز است که از سال ۲۰۱۳ میلادی تا کنون در حال پخش است.
«مومیایی» به کارگردانی الکس کورتزمن اولین فلم از مجموعه فلم‌های هیولایی و کلاسیک است که کمپانی یونیورسال قصد احیای دوباره آن‌ها را دارد.
از دیگر بازیگران این فلم سینمایی سونیا بوتلا است که نقش افتخاری را در این فلم ایفا خواهد کرد. داستان «مومیایی» در زمان حال اتفاق می‌افتد و کروز و والیس به ترتیب در نقش سرباز نیروهای ویژه و دانشمند ظاهر خواهند شد.
کریس مورگان و سین دنیل نیز کورتزمن را در ساخت «مومیایی» همراهی می‌کنند. آنابل والیس در حال حاضر در چندین پروژه سینمایی حضور دارد که «برادران گریمسبی» آخرین اثر اکران شده او در انگلستان است که از یازدهم مارچ در سینماهای آمریکا نیز به روی پرده می‌رود. آنابل والیس بازیگر ۳۱ ساله انگلیسی است که از سال ۲۰۰۵ میلادی فعالیت‌های خود را در عرصه سینما و تلویزیون آغاز کرده و تا کنون در ۱۲ فلم سینمایی حضور داشته است.

بازیگر «سرآغاز» مرد شنی را رها کرد

«جوزف گوردون لویت» که قرار بود کارگردانی و بازیگری نقش اول پروژه سینمایی «مرد شنی» را به عهده بگیرد، از این کار کناره‌گیری کرد. «مرد شنی» مجموعه رمان‌های کمیک استریپ «نیل گیمن»، نویسنده معروف ادبیات ژانر علمی تخیلی کودک و نوجوان است که قرار بود با کارگردانی و هنرنمایی «جوزف گوردون لویت»، بازیگر فلم‌هایی چون «سرآغاز» و «لینکلن» راهی پرده نقره‌ای شود، اما خبر رسیده او به علت برخی ناهماهنگی‌ها از این پروژه کناره‌گیری کرده است. رمان‌های گرافیکی «مرد شنی» مشهورترین کارهای ادبی نیل گیمن به حساب می‌آید که شامل دو هزار و ۵۰۰ صفحه می‌شود. اخیرا گوردون لویت اعلام کرده، «دیوید هیسرر»، فلمنامه‌نویس «مقصد نهایی ۵» را به عنوان نویسنده کارش انتخاب کرده، اما چند روز از انتشار این خبر نگذشته، از طریق توییترش اعلام کرد که به علت «تفاوت‌های خلاقانه» از همکاری با این پروژه صرف‌نظر می‌کند.
او در مطلبی که منتشر کرده به واگذاری پروژه «مرد شنی» از سوی کمپانی «برادران وارنر» به یکی از زیرمجموعه‌هایش خبر داد و نوشت: در این صورت من دیگر نمی‌توانم ارتباط مستقیم با سازندگان این فلم داشته باشم. یک فلم اقتباسی چطور باید باشد؟ بنابراین متاسفانه من این پروژه را ترک می‌کنم و فقط بهترین‌ها را برای گروه سازنده آن آرزو می‌کنم.
به گزارش گاردین، در جریان جلو رفتن این پروژه سینمایی، نیل گیمن، نویسنده داستان‌ها «مرد شنی» هم از روند ساخت فلم بدون دخالت او خبر داده و از آشنایی با گوردون لویت ابراز خوشحالی کرده بود. او در توییتر خود نوشت: آن‌ها که کنجکاو هستند بدانند که من مالک «مرد شنی» نیستم، کمپانی «DCComics» است. من تعیین نمی‌کنم کارگردان، فلمنامه‌نویس و بازیگران کار چه کسانی باشند. او همچنین نوشت: خدشه‌ای به احترام من برای جوزف گوردون لویت وارد نمی‌شود. آشنا شدن با او بهترین بخش این جریان بود. او آدم خاصی است. خیلی دوست دارم در کار دیگری با او همراهی کنم. او باهوش، صادق و واقعا آدم خوبی است.

سودوکو ۲۵۷۳

6				7			8	
4					1			7
	5		8			1		
		2		9	8			
3								9
			7	4		3		
		3			9		1	
2			5					4
	6			3				5

جواب سودوکو شماره ۲۵۷۲

6	7	5	2	8	3	1	9	4
2	1	8	9	4	6	5	3	7
9	4	3	7	1	5	6	8	2
3	2	1	4	6	8	7	5	9
8	5	7	3	9	2	4	6	1
4	9	6	1	5	7	3	2	8
7	8	9	6	3	4	2	1	5
5	3	2	8	7	1	9	4	6
1	6	4	5	2	9	8	7	3

۲۰۵۰ هدف

حروف زیر را ترکیب نموده و کلماتی را بسازید که در آنها الزاماً حرف وسط جدول وجود داشته باشد.
◆ ۷ کلمه: خوب
◆ ۱۴ کلمه: متوسط
◆ ۲۰ کلمه: عالی

ن ش م ا ی گ هـ

جواب هدف ۲۰۴۹
هوا ـ هدایت ـ هادی ـ ده ـ دهات ـ مهدی ـ مهد ـ میوه ـ هما ـ ماه ـ ماهی ـ اهمیت ـ ماده ـ وهم ـ ته ـ همت.

بازی با اعداد ۲۳۷۳

	۵	۴	۸		۲۴
		۴	۵		۲۰
۷		۵		۸	۳۳
۹	۸			۳	۳۴
۴	۹		۴	۲	۲۴
۲۸	۳۱	۲۳	۳۳	۲۰	۲۵

جواب بازی با اعداد ۲۳۷۲

۷	۵	۱	۲	۸	۲۳
۷	٦	۵	٤	۲	۲۴
۱	٤	۵	٦	۷	۲۳
۸	۷	۸	۹	۵	۳۷
٦	۹	۵	٤	۳	۲۷
۲۹	۳۱	۲۴	۲۵	۲۵	۳۰

بازی با کلمات ۲۲۸٤

کلمات زیر را در جدول پیدا کنید و دور آن خط بکشید

آزاردهنده ـ اروپایی ـ بوته ـ پریشان ـ تبارک ـ ثخونت ـ جهانبان ـ چرمین ـ حافظ ـ خصوصیات ـ دادگاه ـ ذوقناک ـ رخساره ـ زادگاه ـ ژلاتین ـ ستاره گان ـ شکایت ـ صابر ـ ضامن ـ طبابت ـ ظاهر ـ عزلت ـ غیاث ـ فقاهت ـ قایمه ـ کریم ـ گلپر ـ لامسه ـ مارگیر ـ نامه ـ وادی ـ هدیه ـ یقین.

ژ	ل	ا	ت	ی	ن	ژ	ف	ق	ا	ه	ت
ث	آ	ت	ی	ا	ک	ش	آ	م	ه	ل	ر
پ	ا	ز	ش	ر	چ	ط	ی	م	ز	خ	س
گ	ی	ی	ا	پ	و	ر	ا	ع	س	غ	ت
ل	ر	ب	غ	ر	ک	ن	م	ا	ض	ث	ا
پ	ت	ک	ب	د	د	ح	ر	ی	خ	ه	ر
ر	ن	ا	ب	ن	ا	ه	ج	و	ن	س	ه
ی	ص	ن	ی	ف	ت	د	ن	آ	ژ	م	گ
گ	ث	ق	ظ	و	و	ت	گ	د	ی	ا	ا
ر	ی	و	ب	ز	ا	د	گ	ا	ه	ل	ن
ا	آ	ذ	ه	ی	د	ه	ق	ر	ه	ا	ظ
م	خ	ص	و	ص	ی	ا	ت	ب	ا	ب	ط

شطرنج ۲۲۸٤

نوبت مهره های سفید است، شما باید با دو حرکت مهره سیاه را مات کنید.

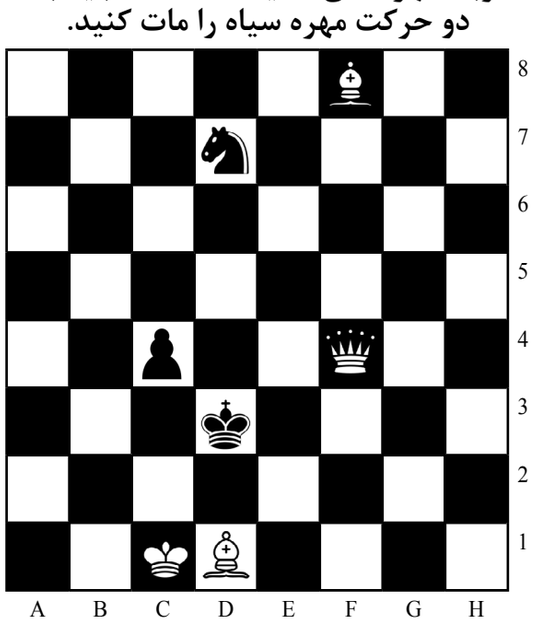

جواب شطرنج ۲۲۸۳
وزیر را در خانه b 5 حرکت دهید.

طالع بینی روزانه

حمل
منتظر فرصت مناسبی بوده‌اید تا تصمیمی بگیرید از آن جایی که همه منتظر شنیدن حرف‌های شما هستند، بنابراین اکنون زمان مناسبی است. در مورد مسایل شخصی به نظر می‌رسد در حال حاضر ابهاماتی وجود دارد سعی کنید تا جایی که می‌توانید احیتاط کنید.

ثور
امروز می‌توانید نفس راحتی بکشید زیرا برای یک بار هم که شده امروز شانس مال شماست. اگر به سختی کار کرده اید مطمئن باشید که نهایت سعی‌تان را کرده‌اید و دیگران را خوشحال می‌کنید.

جوزا
اگر مراقب نباشید در یک درد سر مالی یا شغلی گیر می‌کنید که باعث تضاد علاقه‌های شما می‌شود. خوشبختانه مصمم هستید که بر مشکلات پیروز شوید. توجه شما به زندگی خصوصی و مسایل عشقی‌تان هم زیاد می شود.

سرطان
هر جا بروید و هر کاری انجام دهید با شخصی روبرو می‌شوید که دوست دارد صحبت کند. مدت زیادی است وقت آزاد نداشته‌اید. دوست دارید نقشه‌های‌تان را عملی کنید.

اسد
اعتماد به نفس شما را به سمت واقعیت‌های همراه با غرور هدایت خواهد کرد. شما مطالبی برای نگران بودن دارید ولی به نظر می‌رسد که امروز به آنها اهمیت نمی‌دهید و روز رضایتمندانه‌ای را در پیش دارید. روابط شما با مردم بسیار عالی خواهد بود و حتی ممکن است تأثیر فراوانی بر شخص به خصوصی بگذارید.

سنبله
امروز تمایل دارید اول حرف بزنید بعداً فکر کنید و این موضوع به ضررتان می باشد.حرف‌هایی را که قول داده‌اید بیان نکنید، بازگو می‌کنید. شاید هم تعریف از یک نفر به توهین تبدیل شود. از عذرخواهی کردن خجالت نکشید.

میزان
سیاره‌ها این روز را روزی بسیار پرتحرک و پرهیجان ساخته‌اند به خصوص زمانی که نگرش شما از همه نظر مؤفق از آب در می‌آید. شما آماده‌اید که کارتان را با سروصدای زیاد و شهامت به انجام برسانید تا این که محتاط و آرام پیش روید و این شیوه‌ای است که مطمئناً به نتیجه خواهد رسید.

عقرب
اگر اخیراً از نظر اجتماعی کمتر درخشیده اید امروز جذابیت خاصی پیدا می‌کنید. یک رابطه صمیمی استحکام بیشتری پیدا می‌کند. بیشترین جذابیت را دارید، بنابراین اگر می‌خواهید یاری پیدا نکینند در خانه بمانید تا کسی شما را نبیند.

قوس
در حال حاضر مهمترین بخش زندگی شما در ارتباطات هستند. این به دلیل این است که شروع کرده اید از خود بپرسید چقدر خوشحال هستید در زندگی و این که آیا از نظر احساسی و عاطفی ارضاء هستید یا نه.

جدی
شما امروز از سر و صدا، گیج و پریشان نمی‌شوید. در حقیقت، امروز حتی برای تان راحت تر است که از مسیر تنگ و محدود و اختصاصی به سمت اهداف پیش بروید. در واقع امروز روزی است که شانس با شما یار است و به هر جا که بخواهید می‌رسید.

دلو
اگر تاکنون به رژیم گرفتن فکر می‌کردید تا انرژی‌تان افزایش دهید یا وزن اضافی خود را کم کنید اکنون می‌توانید طبق یک برنامه‌ریزی عمل کنید بدون این که احساس محدودیت داشته باشید تا رسیدن به نتایج دلگرم کننده راه زیادی باقی نمانده است.

حوت
اگر شما یک انسان خوش شانس باشید فقط یک انگشت کوچک در آب‌های عشق جدید فرو ببرید. شما پی خواهید برد قیود و وابستگی‌ها امروز خیلی محکم هستند. حقیقتاً ممکن است درک کنید که این همان کسی است که می‌خواهید به مقدار بسیار زیاد به او نزدیک شوید. به خاطر داشته که خوشبختی به دلیری ارتباط دارد بنابراین خیلی کم رو و ترسو نباشید.