قیمت نفت به پایین‌ترین حد خود از سال ۲۰۰۳ تا کنون رسید

بازگشت دوباره ایران تکان‌هایی را به بازار جهانی فروش نفت وارد کرده است. برخی تحلیل‌گران پیش‌بینی می‌کنند، حضور ایران و قصد این کشور برای افزایش تولید روزانه نفت، باعث افزایش سیر نزولی قیمت نفت شود.

برداشته شدن تحریم‌ها علیه ایران موجب شد تا قیمت نفت به پایین‌ترین قیمت خود در ۱۳ سال گذشته برسد. صبح روز دوشنبه (۲۸ جدی/ ۱۸ جنوری) قیمت هر بشکه نفت برنت برای مدتی با دو درصد کاهش به ۲۷ دالر و ۶۷ سنت رسید که این قیمت پایین، از سال ۲۰۰۳ تا کنون بی‌سابقه بود.

از آنجایی که رفع تحریم‌ها علیه ایران به معنای بازگشت این کشور به بازار جهانی فروش نفت است، این وضعیت به گفته تحلیل‌گران، فشار نزولی بر قیمت نفت را افزایش خواهد داد.

اکنون این نگرانی در بازار فروش نفت وجود دارد که بازگشت ایران روند کاهش قیمت را ادامه دهد. با این حال یک کارشناس نفتی به رویترز گفته است که توافق هسته‌ای غرب با ایران و اجرایی شدن برجام نباید موجب شگفتی بازار شود، زیرا این موضوع از مدت‌ها پیش قابل پیش‌بینی و قابل انتظار بوده است.

چشم‌انداز دریافت نفت اضافی در بازار از سوی ایران در اواخر هفته گذشته موجب شد تا قیمت نفت به طرز قابل توجهی کاهش یابد.

بازار جهانی نفت از ماه‌ها پیش با عرضه بیش از حد و نزول تقاضا مواجه بوده است. بر خلاف سال‌های گذشته کشورهای عضو اوپک تا کنون تولید خود را برای تثبیت قیمت کاهش نداده‌اند، بلکه برعکس آن‌ها با افزایش تولید درصدد حفظ سهم خود از بازار جهانی نفت برآمده‌اند. (دویچه وله)

«ربوده شدن» سه آمریکایی در بغداد

رسانه‌های خبری از «ناپدید شدن» سه شهروند آمریکایی در بغداد گزارش داده‌اند. به‌گفته‌ی جان کربی، سخنگوی وزارت خارجه آمریکا، گزارش‌های موجود حاکی از آنند که این شهروندان به احتمال قوی «ربوده شده‌اند».

شبکه خبری العربیه‌روز یکشنبه (۱۷ جنوری) با استناد به «منابع خودی» گزارش داد که افرادی مسلح سه شهروند آمریکایی را در جنوب بغداد ربوده و به گروگان گرفته‌اند.

شبکه خبری سی‌ان‌ان نیز گزارشی در این راستا با تکیه بر اطلاعات یک مقام امنیتی در عراق منتشر کرد.

طبق این گزارش سه شهروند مزبور مقاطعه‌کار بوده و شرکتی که کارگزار صاحبکار آنان بوده، مفقود شدن آنان را روز یکشنبه به مقامات مسئول خبر داده است. به گفته‌ی این مقام امنیتی، شهروندان آمریکایی از روز جمعه (۱۵ جنوری) ناپدید شده‌اند. سفارت آمریکا در بغداد پس از پخش گزارش شبکه «العربیه» بیانیه‌ای منتشر کرد که در آن از ناپدید شدن سه شهروند آمریکایی در پایتخت عراق سخن گفته است. یک مأمور پولیس عراق که نخواسته نامش فاش شود، به خبرگزاری فرانسه گفته است که این شهروندان آمریکایی به همراه مترجم‌شان ربوده شده‌اند. به گفته‌ی او عاملان این آدم‌ربایی شبه‌نظامیانی بوده‌اند که لباس نظامی به تن داشته‌اند. (دویچه وله)

جنرال مشرف در پرونده اتهامی کشته‌شدن یک رهبر بلوچ تبرئه شد

دادگاهی در پاکستان جنرال پرویز مشرف، رئیس جمهور سابق این کشور را در پرونده مربوط به کشته‌شدن یک رهبر ملی‌گرای بلوچ، تبرئه کرده است. نواب اکبرخان بوگتی، از رهبران ملی‌گرای بلوچ پاکستان، حدود ۱۰ سال پیش در عملیاتی از سوی ارتش، در ایالت بلوچستان کشته شد. آقای بوگتی که هنگام مرگ ۷۹ سال داشت، رهبری یک گروه مسلح را با هدف خودمختاری برای بلوچستان در دست داشت. ملی‌گرایان بلوچ برای خودمختاری بیشتر و کنترل منابع محلی مبارزه می‌کنند و دست‌کم یک گروه شورشی مسلح بلوچ خواستار استقلال این ایالت است. پرونده مربوط به کشته شدن این رهبر بلوچ یکی از چند پرونده اتهاماتی است که آقای مشرف با آن روبرو بوده است. آقای مشرف پس از یک تبعید خودخواسته چند ساله در سال ۲۰۱۳ به پاکستان برگشت و کوتاه مدتی بعد پرونده اتهاماتی علیه او باز شد. پرونده دستگیری قضات در سال ۲۰۰۷، کشته شدن یک روحانی در خلال محاصره مسجدی در اسلام‌آباد، پایتخت، کشته شدن آقای بوگتی و کشته‌شدن بی‌نظیر بوتو، نخست وزیر سابق پاکستان، از مهمترین آنها بوده است. بی‌نظیر بوتو پس از یک سخنرانی در راولپیندی در دسامبر سال ۲۰۰۷ کشته شد. (بی بی سی)

پاپ: هر خشونتی با نام خدا محکوم است

پاپ فرانسیس طی بازدید خود از مهمترین کنیسه رم، در اقدامی برای ترویج صلح بین عقاید، تمامی خشونت‌هایی را که تحت نام خدا صورت می‌گیرند، محکوم کرد.

به نقل از خبرگزاری پی تی آی، پاپ فرانسیس، رهبر کاتولیک‌های جهان در این دیدار همچنین تمایم اقدامات ضد یهودی‌گری را رد کرد و خواهان حداکثر هوشیاری برای جلوگیری از وقوع «هولوکاستی دیگر» شد.

این دیدار در حالی صورت گرفت که اقدامات خشونت آمیز افراط گرایان به شدت در اروپا، آفریقا، خاورمیانه و هر جای دیگر جهان افزایش یافته است.

فرانسیس طی اظهاراتی با اشاره به مسیحیت، یهودیت و اسلام گفت: خشونت بشر علیه بشر با هر مذهبی به ویژه سه دین بزرگ مغایرت دارد. هر بشری به عنوان مخلوق خدا بدون توجه به مذهب و عقایدش برادر ماست. این اقدام پاپ فرانسیس تداوم سنت ژان پل دوم و همچنین پنجاهمین سالگرد تحول در روابط یهودیان و مسیحیان را که در سال ۱۹۶۵ از سوی شورای دوم واتیکان رخ داد، یادآور شد.

وزیر دفاع آلمان از احتمال ماموریت سربازان این کشور در لیبیا خبر داد

وزیر دفاع آلمان روز دوشنبه اظهار کرد، پیشروی‌های شبه‌نظامیان در لیبیا تهدید جدیدی را متوجه اروپا کرده و ممکن است موج جدیدی از پناهجویان به دلیل این بحران رهسپار اروپا شوند و ما نمی‌توانیم مساله استقرار سربازان آلمانی در این کشور شمال آفریقا را رد کنیم. به نقل از خبرگزاری رویترز، اورسولا فون درلاین، وزیر دفاع آلمان در مصاحبه‌ای به یک روزنامه آلمانی در پاسخ به این که آیا قصد دارد سربازان این کشور را در لیبیا مستقر کند تصریح کرد: آلمان از مسئولیتش برای ادای سهم خود در این مساله شانه خالی نمی‌کند. وی به جزئیات بیشتر درباره ماهیت این مداخله در لیبیا اشاره نکرد اما گفت اجرای نظم و قانون مهمترین هدف در لیبیا که اخیرا صحنه پیشروی‌های گروه تروریستی داعش بوده، است. آلمان که سال گذشته میلادی به میزان ۱,۱ میلیون پناهجو را پذیرش کرد، به دنبال ایجاد ثبات در همسایگان اروپا است تا جلوی موج ورود پناهجویان از دریای مدیترانه به این قاره را بگیرد. در آلمان استقرار سرباز برای شرکت در جنگهای خارجی همچنان مناقشه برانگیز است. این کشور از زمان جنگ جهانی دوم تاکنون تلاش کرده تا از هر گونه مداخله نظامی خارجی اجتناب کند. با این حال در دو دهه گذشته آلمان تا حدی از رویه صلح طلبانه سفت و سخت خود تا حدی فاصله گرفته است.

۶۲ سرمایه‌دار به اندازه نصف جمعیت فقیر جهان ثروت دارند

به گزارش سازمان خیریه آکسفام، دارایی ۶۲ تن از ثروتمندین افراد جهان برابر با همه داشته‌های مالی نصف جمعیت فقیر جهان است. این سازمان همچنین دریافته است که اکثریت کارکنانی که مزد و معاش پایین دارند، زن هستند. گزارش آکسفام زیر عنوان «اقتصادی برای یک درصد» روز دو شنبه در آستانه نشست مجمع جهانی اقتصاد نشر شد. در این نشست در شهر داووس سویس بیش از ۴۰ تن از رؤسای حکومت‌ها و دولت‌های جهان شرکت می‌کنند.

آکسفام دریافته است که از سال ۲۰۱۰ دارایی‌های ۶۲ ثروتمندترین افراد جهان براساس لیست میلیاردرهای مجله فوربیس، ۴۴ درصد افزایش یافته است، در حالی که دارایی‌های ۳,۵ میلیارد فقیرترین جمعیت جهان ۴۱ درصد کاهش داشته است. تحقیقات این سازمان نشان می‌دهد که در ۲۵ سال گذشته درآمد ۱۰ درصد فقیرترین جمعیت جهان به صورت اوسط ۳ دالر در سال بیشتر شده است که افزایش سالانه کمتر از یک سنت در درآمدهای هر فرد را نشان می‌دهد.

آکسفام که برای ازبین بردن فقر مبارزه می‌کند، گفته است: «نابرابری خارج از کنترول جهانی را ایجاد کرده است که در آن ۶۲ تن به اندازه نصف جمعیت فقیر جهان ثروت دارند.» این یافته‌ها پیش‌بینی سازمان آکسفام قبل از نشست سال ۲۰۱۵ داووس را تایید می‌کند که گفته بود به زودی ثروت یک درصد سرمایه داران جهان از ثرورت نصف فقیران کل جمعیت جهان بیشتر می‌شود. وینی بیانیما، مدیر عامل بین المللی آکسفام گفت: «این کاملاً غیرقابل قبول است که ثروت نصف فقیرترین جمعیت جهان کمتر از چند ده نفر ابرسرمایه‌دار است که همه شان در یک بس جا می‌شوند.» آکسفام گفته است با وجود تلاش‌های رهبران جهان در مبارزه با نابرابری، «در ۱۲ ماه گذشته شکاف میان غنی‌ترین افراد و باقی مردم به صورت دراماتیک عمیق شده است.» (دویچه وله)

واکنش وزارت خارجه ایران به تحریم‌های جدید آمریکا

وزارت خارجه در بیانیه‌ای تحریم‌های جدید آمریکا علیه افراد و شرکت‌های مرتبط با فعالیت‌های موشکی ایران را محکوم کرد. در این بیانیه تحریم‌های اخیر تلاشی برای امتیازدهی به «کانون‌های قدرت و نفوذ» توصیف شده است. یک روز پس از اجرایی شدن برنامه جامع اقدام مشترک (برجام) که لغو و تعلیق تحریم‌های مرتبط با فعالیت‌های هسته‌ای جمهوری اسلامی را به دنبال دارد، وزارت مالیه آمریکا ۱۱ فرد و شرکت ایرانی را به فهرست تحریم‌های خود افزود. این اقدام تنبیهی واکنشی به برنامه‌های موشکی ایران عنوان شده که آمریکا آن را «دربرگیرنده خطری جدی برای امنیت منطقه و جهان» ارزیابی می‌کند. وزارت خارجه ایران روز دوشنبه (۲۸ جدی) با انتشار بیانیه‌ای این تحریم‌ها را «فاقد هرگونه مشروعیت قانونی و اخلاقی» خواند و تاکید کرد: «برنامه موشکی ایران به هیچ وجه برای قابلیت حمل سلاح هسته‌ای طراحی نشده و لذا با هیچ مبنای بین‌المللی مغایرت ندارد.» به گزارش روابط عمومی وزارت خارجه در این بیانیه آمده است: «جمهوری اسلامی ایران همان‌گونه که پیش از این به صراحت اعلام کرده است ضمن رصد کردن دقیق اجرای تعهدات آمریکا در قالب برجام و تصمیم‌گیری پیرامون نحوه واکنش در قالب ساز و کار مصوب هیات نظارت بر برجام، نسبت به این گونه اقدامات تبلیغاتی و ایذایی با پیگیری جدی‌تر برنامه قانونی موشکی و ارتقاء توانمندی‌های دفاعی و امنیت ملی خود پاسخ خواهد داد.» در بخشی از این بیانیه تحریم‌های وزارت خزانه‌داری آمریکا «تلاشی در جهت امتیازدهی به کانون‌های قدرت و نفوذ زیاده خواه داخلی و خارجی» عنوان شده که به باور وزارت خارجه ایران «دهه‌ها است سیاست خارجی ایالات متحده را گروگان گرفته‌اند». (دویچه وله)

رئال مادرید رکورد زد

قوهای سپید در دیدار با اسپورتینگ خیخون، رکورد ۶۰ ساله‌ای را شکستند.

به نقل از آس، رئال مادرید برابر اسپورتینگ خیخون با نتیجه پنج بر یک به پیروزی رسید. این تیم در یازده دقیقه سه گل به ثمر رساند. مادریدی‌ها از سال ۱۹۵۶ تا به امروز نتوانسته بودند با این سرعت، سه بار دروازه حریف را باز کنند. سریع‌ترین رکورد رئالی‌ها به همان سال بازمی‌گردد که آنها در بازی برابر سلتاویگو توانستند هشت بر سه پیروز شده و در دوازده دقیقه، سه بار گل بزنند. در دیدار یک شنبه شب اما گل‌های گرت بیل، کریستیانو رونالدو و کریم بنزما در کمتر از ۱۲ دقیقه به ثمر رسیدند. اتفاقی که در ۶۰ سال اخیر روی نداده بود.

علاوه بر این، مثلث BBC برای اولین بار رئال در عرض ۱۵ دقیقه گلزنی کرد.

جوردی آلبا ۱۰ روز دور از میادین

مدافع بارسلونا به دلیل آسیب‌دیدگی ۱۰ روز از ترکیب تیمش دور خواهد بود. به نقل از مارکا، بارسلونا و اتلتیک بیلبائو یکشنبه شب به مصاف هم رفتند. بارسا توانست در این دیدار ۶ بر صفر به پیروزی رسید. جوردی آلبا به علت آسیب‌دیدگی از ناحیه همسترینگ پای راست، از بازی خارج شد. پس از انجام تست‌های پزشکی مشخص شد مدافع کناری بارسلونا تا ۱۰ روز نمی‌تواند تیمش را همراهی کند. او در دیدار رفت کوپا دل ری برابر اتلتیک بیلبائو و بازی برابر مالاگا در لالیگا را از دست می‌دهد. حضور او در دیدار برگشت جام حذفی اسپانیا نیز مشخص نیست.

نواک جوکوویچ، مرد شماره یک تنیس جهان از پیشنهاد رشوه ۱۱۰ هزار پوندی به خود در اوایل دوران حرفه‌ای تنیسش خبر داد. با این حال، این تنیس‌باز صرب که قهرمانی در ۱۰ گرنداسلم را در کارنامه دارد، گفت، شواهدی برای وجود تبانی بین تنیس‌بازان برجسته دنیا وجود ندارد: «این قضیه به طور قطعی ثابت نشده و فقط گمانه‌زنی است.» بی‌بی‌سی و همزمان با آن وبسایت خبری بازفید به شواهدی محرمانه دست یافته‌اند که از تبانی گسترده در سطح اول تنیس جهان خبر می‌دهد.

طبق این مدارک، نام ۱۶ بازیکن تنیس که جزو ۵۰ نفر اول رده‌بندی جهانی بوده‌اند، در یک دهه گذشته بارها به دلیل سوءظن در مورد باختن عمدی بازی‌ها، به «ستاد سلامت تنیس» گزارش شده است.

این ستاد نهاد ناظر بر سلامت ورزش تنیس است که در سال ۲۰۰۸ مشترکا توسط فدراسیون جهانی تنیس، اتحادیه تنیس حرفه‌ای مردان، اتحادیه تنیس زنان و برگزارکنندگان مسابقات جایزه بزرگ تنیس تشکیل شد. به تمام این بازیکنان از جمله برندگان گرنداسلم‌ها که در مورد آنها تحقیق شده، اجازه ادامه حضور در مسابقات داده شده است.

در سال ۲۰۰۷ مسئولان تنیس ۲۶۰۰۰ بازی، شامل سه مسابقه در ویمبلدون، را بررسی کردند که نشانه هایی از حضور تبانی‌کنندگان در آنها دیده می شد، اما پس از آن هیچ کاری انجام نشد.

جوکوویچ گفت: «تا جایی که دانش و اطلاعات من در مورد تبانی اجازه می‌دهد، باید بگویم که در سطح اول تنیس دنیا تبانی نشده است. در سطوح پایین‌تر احتمال بروز این قضیه هست. البته من در این مورد صاحب‌نظر نیستم و فقط عقیده شخصی‌ام را می‌گویم. ولی باید بگویم که افراد و سازمان‌هایی هستند که کار روزانه‌شان در این زمینه است تا این اطمینان وجود داشته باشد که در زمین کار خلافی انجام نمی‌شود.» (بی بی سی)

آلگری: ناپولی شانس نخست قهرمانی است

سرمربی یوونتوس بعد از پیروزی مقتدرانه تیمش در دیدار برابر اودینزه تاکید کرد ناپولی شانس نخست کسب عنوان قهرمانی به شمار می آید. به نقل از مدیاست، روند صعودی یوونتوس در سری A ادامه دارد. شاگردان ماسیمیلیانو آلگری شروع بسیار ناامید کننده‌ای در فصل جاری داشتند و امتیازات زیادی از دست دادند. آنها اما در ادامه خودشان را پیدا کرده و با پیروزی‌های پیاپی در دیدارهای اخیر، صعود خوبی در جدول رده بندی داشتند. آنها در دیدار برابر اودینزه در هفته بیستم سری A هم با چهار گل به پیروزی رسیدند تا دهمین سه امتیاز پیاپی‌شان را به دست آوردند و به رده دوم جدول رده بندی صعود کنند. آلگری در نشست خبری بعد از پیروزی برابر اودینزه گفت: ناپولی نسبت به دیگر تیم ها، کمتر دچار نوسان شده و عملکرد بهتری هم داشته است. شاگردان مائوریتسیو ساری، بیشترین شانس را برای کسب عنوان قهرمانی دارند. البته باید بگویم هنوز زود است درباره کسب عنوان قهرمانی سخن به میان آوریم. هنوز ۵ تیم شانس قهرمانی دارند.

قعرنشینان لیگ انگلیس به تکاپو افتادند

باشگاه‌های انگلیسی در فصل و نقل انتقال‌های زمستانی با توجه به قرارداد جدید حق پخش تلویزیونی، در حال تقویت خودشان هستند. تیم های پایین جدول لیگ برتر انگلیس، تحت تاثیر برخی اتفاق‌ها در فصل جاری هستند. تیم تازه صعود کرده بورنموث، تنها سه امتیاز با سقوط فاصله دارد و از سوی دیگر، نیوکاسل باسابقه، در یک قدمی قعر جدول قراردارد. این دو تیم بیشترین هزینه را تا اینجای فصل نقل و انتقالات زمستانی داشتند. ۲۳,۸۵ میلیون یورو برای بورنموث و ۲۲ میلیون هم نیوکاسل هزینه کرده است.

نیوکاسل با ۶۹,۵۶ میلیون یورو، بورنموث با ۳۱، واتفورد ۴۸,۶۳، ساندرلند ۴۵,۳۵ و استون ویلا با ۶۶,۴۵ میلیون یورو، بیش از آرسنال در تابستان هزینه کردند. توپچی‌ها به تازگی با محمد النی قرارداد امضا کردند. آرسنال برای این خرید ۱۶,۸۰ میلیون یورو هزینه کرد. با توجه به ۶ هزار و ۹۰۰ میلیون یورویی که از حق پخش تلویزیونی به تیم های لیگ برتری پرداخت خواهد شد، قعرنشینان جدول لیگ برتر انگلیس، برای فرار از سقوط، اقدام به خرید بازیکن می کنند. آنها تا نیم فصل ۱۰۶ میلیون دریافت کردند و در باقی فصل نیز دریافتی‌شان از ۱۶۰ میلیون نیز عبور خواهد کرد.

سیمئونه: بازیکنان ذخیره، تاثیرگذار هستند

سرمربی اتلتیکومادرید معتقد است بازیکنان نیمکت نشین به تیم کمک زیادی می‌کنند. به نقل از آس، روخی بلانکو یکشنبه شب در هفته بیستم لالیگا با سه گل، لاس پالاماس را شکست داد. فیلیپه لوییس و آنتوان گریزمان (دو بار) گل‌های تیم مادریدی را به ثمر رساندند. دیگو سیمئونه پس از بازی گفت: بازی‌ها مشابه یکدیگر نیستند. کاراسکو در ۳۰ دقیقه‌ای که بازی کرد، نقش تعیین کننده‌ای داشت. در هر بازی ۱۸ بازیکن دارم. بعضی از آنها از ابتدا به میدان می‌روند. در نیمه دوم و زمانی که حریف خسته می‌شود، از نیروهای تازه نفس استفاده می‌کنم و بدین طریق به حریفان ضربه می‌زنیم. سرمربی اتلتیکومادرید در ادامه افزود: با توجه به سطح توقعی که از تیمم وجود دارد، بازیکنانم کمی دچار استرس می‌شوند.

«کوبی برایانت» رکوردی دیگر به ثبت رساند

بامداد دوشنبه کوبی برایانت در دیدار لس آنجلس لیکرز و هیوستون، رکوردشکنی کرد.

به نقل از آس، بامداد دوشنبه، لیکرز برابر هیوستون ۱۲۲ بر ۹۲ شکست خورد اما این بازی برای کوبی برایانت متفاوت بود چون او با ۹ پاس گلی که داد، رکورد جری وست را شکست و به عنوان دومین پاس دهنده تاریخ تیم لیکرز شناخته شد.

او پس از این رکوردشکنی گفت: این رکوردشکنی برایم معنایی خاصی دارد. واقعا از این اتفاق، احساس غرور می‌کنم. برایانت از رکورد وست (۶ هزار و ۲۳۸ پاس گل) پیشی گرفت و به ۶ هزار و ۲۴۴ پاس گل رسید. اروین یوهانسون در جایگاه نخست قرار دارد. او ۱۰ هزار و ۱۴۱ پاس گل و تقریبا چهار هزار پاس بیشتر از کوبی با ۴۰۰ بازی کمتر داده است.

ساخت مدال‌های المپیک ریو و توکیو از مواد بازیافتی

مسئولان برگزاری المپیک ۲۰۲۰ توکیو اعلام کردند برای حمایت از محیط زیست، مدال‌های این المپیک را از بازیافت فلزات تهیه خواهند کرد.

به نقل از Inside the games، نوزده عضو کمیته برگزاری المپیک ۲۰۲۰ که قوانین برگزاری این مسابقات را تعیین می‌کنند، پیشنهاد دادند مدال‌های بازی‌های المپیک ۲۰۲۰ از بازیافت فلزات تهیه شوند. گفته شده در بازی‌های المپیک ریو نیز مدال‌های از بازیافت فلزات تهیه می‌شوند.

مدال‌های طلا، نقره و برنز در هر سری از بازی‌های المپیک از نظر سایز، وزن و طراحی با یکدیگر متفاوت هستند. مدال‌های بازی‌های ریو در ضرابخانه دولتی برازیل (Casadamoed a doBrasil) ساخته می‌شوند. این مدال‌ها از بازیافت وسایل الکترونیکی از جمله یخچال، مایکروفر، کمپیوتر و موبایل تولید می‌شوند.

مسئولان برگزاری توکیو ۲۰۲۰ همچنین در جلسه خود بررسی کردند که آیا می‌توانند ازمواد بازیافتی در ساخت استادیوم المپیک ۲۰۲۰ نیز استفاده کنند یا خیر.

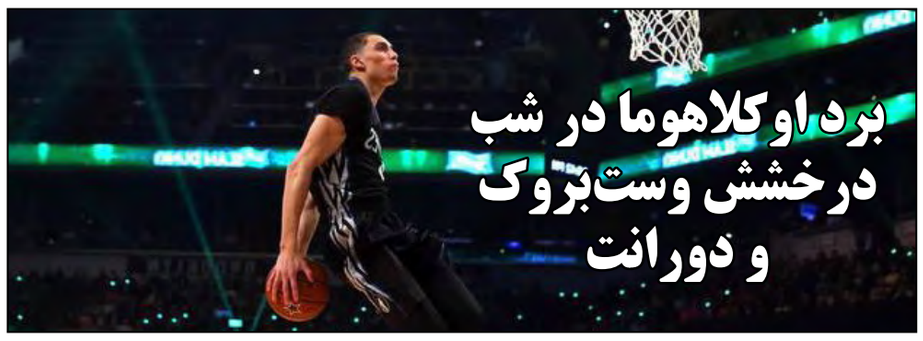

در ادامه رقابت‌های لیگ بسکتبال NBA اوکلاهوماسیتی برابر میامی به برتری رسید. در ادامه رقابت‌های لیگ بسکتبال حرفه‌ای آمریکا (NBA)، بامداد دیروز ۵ مسابقه برگزار شد که در جریان این دیدارها اوکلاهوماسیتی و میامی هیت به مصاف هم رفتند که در این رقابت اوکلاهوما با درخشش راسل وست بروک و کوین دورانت حریفش را ۹۹ بر ۷۴ شکست داد. وست بروک با کسب ۱۳ امتیاز، ۱۰ ریباند و ۱۵ پاس منجربه گل تریپل دبل کرد و بهترین بازیکن میدان بود. کوین دورانت نیز با کسب ۲۴ امتیاز و ۱۰ ریباند دبل دبل کرد و نقش زیادی در برد تیمش ایفا کرد. در دیگر مسابقه لس‌آنجلس لیکرز به مصاف هیوستون رفت و با نتیجه ۱۱۲ بر ۹۵ تن به شکست داد داد.

** نتایج دیگر دیدارهای برگزار شده:

مینه‌سوتا ۱۱۷ - فینیکس ۸۷

سن‌آنتونیو ۱۱۲ - دالاس ۸۳

دنور ۱۲۹ - ایندیانا ۱۲۶