آلبومی که در یک شب ۳۰۰ هزار نسخه فروخت

آلبوم «۲۵» اَدِل - خواننده انگلیسی - در نخستین شب انتشار، ۳۰۰ هزار نسخه فروخت و جزو معدود کارهای موسیقی در انگلستان شد که به چنین رکودی دست پیدا کرده است. با فروش ۳۰۰ هزار نسخه‌ای آلبوم «۲۵»، این محصول موسیقایی در رتبه سوم پرفروش‌ترین آلبوم‌های موسیقی تاریخ انگلستان در مدت یک شب قرار گرفت.

اگر این استقبال چشمگیر ادامه پیدا کند «ادل» رکورد فروش یک هفته اول انتشار یک آلبوم موسیقی را به نام خود ثبت خواهد کرد. تا کنون فقط دو آلبوم توانسته‌اند در مدت یک هفته به فروش بیش از ۵۰۰ هزار نسخه دست پیدا کنند. اکنون رتبه نخست در اختیار «الان اینجا باش» اثری از گروه «اوسیس» با ۴۲۴ هزار جلد فروش است.

در این رده‌بندی، «پیشرفت» کاری از گروه «Take That» با فروش ۲۱۷ هزار و ۵۰۰ نسخه‌ای پس از آلبوم جدید «ادل» قرار گرفته است. به گزارش بی‌بی‌سی، این آمار در حالی ثبت شده که «ادل» انتشار رایگان آلبوم جدیدش را به‌صورت آنلاین ممنوع اعلام کرده است. با این حال، دو آلبوم «۲۱» و «۱۹» و تک‌ترانه «سلام» این خواننده ۲۷ ساله همچنان در فضای مجازی برای علاقه‌مندانش در دسترس است. تک‌آهنگ «سلام، صدامو می‌شنوی» از آلبوم «۲۵» با ثبت ۲۷,۷ میلیون بار دیده شدن در طول ۲۴ ساعت نخست، رکورد پربازدیدترین موزیک‌ویدئو را از آن خود کرد. این قطعه در مدت سه روز، ۱۶۰ هزار نسخه فروخت و ۱۵۶ هزار بار در انگلستان و ۴۵۰ هزار بار در آمریکا دانلود شد. «ادل» خواننده انگلیسی است که با انتشار دومین آلبوم استودیویی‌اش با نام «۲۱» در سال ۲۰۱۱ به اوج شهرت رسید. این آلبوم حدود ۳۰ میلیون نسخه در سراسر جهان فروخت و رکورد طولانی‌ترین مدت صدرنشینی در جدول پرفروش‌ترین آلبوم‌های موسیقی در انگلستان را در کتاب رکوردهای جهانی گینس ثبت کرد.

دیدار با «دایناسور خوب» از امروز در سینماهای جهان

«دایناسور خوب» از ۲۵ نوامبر، در سینماهای دنیا نمایش داده می شود.

«دایناسور خوب» محصول تازه شرکت پیکسار، تخیلی از دوران ماقبل تاریخ است و از شما می خواهد تصور کنید اگر آن ستاره دنباله دار به زمین نمی خورد و نسل دایناسورها از بین نمی رفت الان دنیا در چه وضعیتی بود. در این انیمیشن، بچه دایناسوری به نام آرلو اسیر طوفان شده و مجروح و غمگین از رودخانه ای دور از خانه سر در می آورد. آشنایی و دوستی او با یک پسربچه نئاندرتال آغاز ماجرا و بازگشت او به خانواده است.

«دایناسور خوب» اولین فلم بلند پیتر سان، کارگردان آمریکایی است. او که یکی از انیماتورهای باسابقه شرکت پیکسار است در افتتاحیه فلم با اشاره به علاقه‌اش به دایناسورها از دوران کودکی می گوید: «وقتی در موزه این اسکلت های فوق العاده را می بینی که روزی روی زمین راه می رفتند باورت نمی شود. تنوع گونه های این موجود فوق العاده است و اعجاب آور اینکه میلیون ها سال روی زمین زندگی می کردند.»

فلم برداشتی دایناسوری از سناریوی معروف یک پسربچه (آپاتوسور) و سگ مهربانش (کودک جنگلی) است. آرلو ضمن عبور از سرزمینی اسرارآمیز و سخت، به توانایی در روبرو شدن با ترس ها و همچنین قابلیت های دیگرش واقف می شود.

انیمیشن شرکت پیکسار سرشار از شخصیت های عجیب و غریب و گوناگون از جمله تی رکس رهبر سالخورده و غرغروی گروه است.

لباس «جادوگر شهر اوز» ۵/۱ دالر فروخته شد

لباس «دروثی» یکی از شخصیت‌های اصلی فلم کلاسیک و معروف «جادوگر شهر اوز» در یک حراجی به مبلغ ۵۶/۱ میلیون دالر به فروش رفت.

لباس «دروثی» که یکی از بهترین متعلقات حفظ شده از فلم «جادوگر شهر اوز» است، در یک حراجی در کشور انگلستان به مبلغ ۵۶/۱ میلیون دالر فروخته شد. این لباس که در سال ۲۰۱۲ در یک حراجی به قیمت ۴۸۰ هزار دالر به فروش رفته بود، در این حراجی بین هشتصد هزار تا یک میلیون و دویست هزار دالر تخمین قیمت زده شده بود اما در نهایت فراتر از پیش‌بینی‌ها به یک خریدار ناشناس فروخته شد.

چندی پیش نیز چپلی‌های سرخ رنگی که «جودی گارلند» بازیگر نقش «دوروثی» در فلم سینمایی «جادوگر شهر اوز» به پا کرد، در یک حراجی به قیمت ۳,۱ میلیون دالر در یک حراجی به فروش رفت تا رکوداردار فروش متعلقات این فلم کلاسیک و محبوب باشد.

فلم «جادوگر شهر اوز» که اقتباسی از رمان نوشته «فرانک باوم» است در سال ۱۹۳۹ در شش بخش از جوایز اسکار نامزد دریافت جایزه شد و داستان آن یک گرداننده سیرک را به تصویر می‌کشد که گردباد، حیواناتش را به شهری عجیب منتقل می‌کند.

نامزدهای بهترین مستند سال معرفی شدند

انجمن تهیه‌کنندگان آمریکا نام پنج اثر مستند را به عنوان نامزدهای بهترین مستند سال ۲۰۱۵ منتشر کرد.

مسئولان برگزاری بیست‌وهفتمین دوره جوایز سینمایی انجمن تهیه‌کنندگان آمریکا (PGA) پنج مستند را نامزد کسب عنوان بهترین مستند سال معرفی کرد.

بر این اساس مستند انگلیسی «امی» به کارگرانی «آصف کاپادیا»، «نگاه سکوت» ساخته «چاپوا اوپنهیمر» از کشور دنمارک، «زمین شکار» ساخته «کربی دیک» محصول آمریکا، «مرو» به کارگردانی مشترک «جیمی چین» و «الیزابت چای واسارهلی» (آمریکا) و «اتفاق بهتری خواهد افتاد» به کارگرانی «هانا پولاک» (دنمارک) برای کسب عنوان بهترین مستند سال از سوی جوایز انجمن تهیه کنندگان امریکا با هم رقابت می‌کنند.

نامزهای نهایی این رویداد سینمایی در سایر بخش‌ها روز پنجم جنوری اعلام می‌شود و مراسم بیست‌وهفتمین دوره جوایز سینمایی انجمن تهیه‌کنندگان آمریکا (PGA) روز ۲۳ جنوری ۲۰۱۶ برگزار می‌شود.

Professional QuickBooks Trainings

خدمات حسابداری فانوس کورس های مسلکی حسابداری و مخصوصا کورس های آموزشی عملی پروگرام QuickBooks را برای تمامی علاقمندان در اوقات قبل از رسمیات و بعداز رسمیات دایر می نماید.

مزایا: صنف مجهز با کمپیوتر برای تمرین، مواد درسی در فرمت های PDF و ویدیو کلیپ، پروژه کاربردی و همکاری بعداز فراغت، استاد مجرب و امکان معرفی به شرکت های نیازمند محاسب.

برای معلومات بیشتر به شماره 0202511557 به تماس شوید و از ویب سایت ما www.fanoosaccounting.com دیدن نمایید.

آدرس: کابل داخل بازار کارته ۴ سر کوچه نور محمد ترکی

رضایت شما تجارت ماست

با سیستم آنلاین ما در هر جا و در هر وقت به حسابات شرکت تان دسترسی داشته باشد برای بازدید از نسخه آزمایشی آن به آدرس زیر مراجعه نمایید: https://amanaccounting.com:8045/demo سایر خدمات ما: فروش سافت ویر کویکبوکس، نصب و اجرای سافت ویر کویکبوکس برای شرکت ها و موسسات، آموزش حسابداری، مدیریت مالی، محاسبه مالیات و خانه پوری اظهارنامه و سایر فورم های مالیاتی

شماره مبایل: ۰۷۸۹۲۱۳۲۷۹ ارمغان ما پایایی حسابات شماست

سودوکو ۲۴۹۴

			6		7			3
	7					2		
3			2	5		8		6
	5	4	7	9				
				2	5	4	9	
5		8		6	2			1
		2					6	
4			1		8			

جواب سودوکو شماره ۲۴۹۳

5	1	8	9	6	2	4	3	7
6	7	9	4	3	5	1	8	2
2	3	4	7	1	8	6	9	5
9	8	6	2	5	3	7	1	4
4	2	1	8	7	9	5	6	3
7	5	3	1	4	6	8	2	9
1	6	2	5	9	7	3	4	8
8	4	5	3	2	1	9	7	6
3	9	7	6	8	4	2	5	1

۱۹۷۰ هدف

حروف زیر را ترکیب نموده و کلماتی را بسازید که در آنها الزاماً حرف وسط جدول وجود داشته باشد.

◆۷ کلمه: خوب
◆۱۴ کلمه: متوسط
◆۲۲ کلمه: عالی

جواب هدف ۱۹۶۹

گردش ـ گرد ـ در ـ دیگر ـ رد ـ دری ـ دیر ـ شاگرد ـ شاد ـ شاید ـ داش ـ دریا ـ دیار ـ شیدا ـ گدا ـ گردن ـ ندا ـ نادی ـ دانش ـ دین ـ داین ـ رند ـ نادر ـ رشاد ـ رشید ـ رشد ـ راشد.

بازی با اعداد ۲۲۹۴

					۲۶
۶	۷	۴		۴	۲۶
۱	۷	۸		۹	۳۱
۶			۳	۱	۱۹
۴	۵				۲۲
	۵		۳	۴	۲۲
۱۳	۲۸	۲۷	۲۰	۲۲	۲۵

جواب بازی با اعداد ۲۲۹۳

					۲۲
۸	۹	۵	٦	۳	۳۱
۱	۲	۵	٤	٦	۱۸
۷	۸	۵	۳	۱	۲۴
۲	۷	۸	۵	٤	۲۶
۳	۷	٦	۹	۱	۲۶
۲۱	۳۳	۲۹	۲۷	۱۵	۲۱

بازی با کلمات ۲۲۰٤

کلمات زیر را در جدول پیدا کنید و دور آن خط بکشید

آفتابی ـ ارجاع ـ بلاغی ـ پناهنده ـ تالار ـ ثنویت ـ جامدات ـ چیرگی ـ حاکمیت ـ خراسان ـ دلاور ـ ذریع ـ رمانتیک ـ زندیق ـ ژول ـ سخن ـ شوالیه ـ صلاح ـ ضخامت ـ طراح ـ ظالم ـ عرش ـ غنی ـ فریب ـ قرضه ـ کلام ـ گلدسته ـ لبیک ـ میلاد ـ نوبت ـ وسیله ـ هم کیش ـ یگانه.

گ	ل	د	س	ت	ء	ه	ض	ر	ق	ز	م
ظ	گ	ص	ب	ک	ل	ا	م	ذ	ع	ن	ی
ق	ی	و	ل	ی	ج	چ	ژ	ر	ت	د	ل
ر	ن	ا	س	ا	ر	خ	ی	ی	ف	ی	ا
م	غ	و	م	ع	ح	ب	و	ع	گ	ق	د
ا	ه	د	ن	ه	ا	ن	پ	ر	ژ	ت	ع
ن	ا	خ	ل	ت	ث	ج	ی	ا	د	ی	ر
ت	س	ب	ف	م	ح	چ	ر	ل	غ	م	ش
ی	ی	آ	ل	ا	ذ	ط	ا	ا	چ	ک	ی
ک	آ	ا	ر	خ	ژ	و	ل	ت	ژ	ا	ک
پ	ظ	ط	ج	ض	ر	ب	ی	ر	ف	ح	م
ش	و	ا	ل	ی	ه	ن	ا	گ	ی	ث	ه

شطرنج ۲۲۰٤

نوبت مهره های سفید است، شما باید با دو حرکت مهره سیاه را مات کنید.

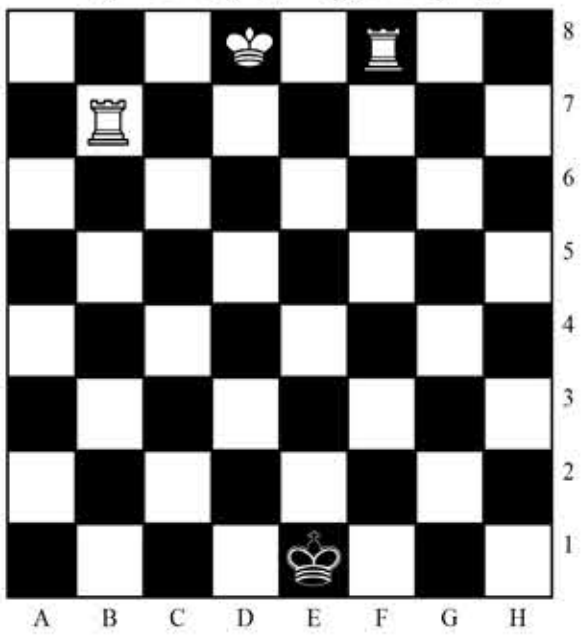

جواب شطرنج ۲۲۰۳

قلعه را در خانه g 8 حرکت دهید.

طالع بینی روزانه

حمل
امروز مراقب حرف زدن‌تان باشید: زیرا ممکن است سوءتفاهمی پیش بیاید. اگر رازی دارید آن راز فاش می‌شود و در پایان سبب خجالت شما می‌شود.

ثور
امروز خورشید به برج کماندار می‌رود. این قسمت از چارت شما به فعالیت‌های گروهی روابط دوستانه و ارتباطات و کارهای بزرگ مربوط می‌شود. اگر هر کدام از این نکات به شما مربوط می‌شود آماده شوید تا در جهت موفقیت بیش بروید. مثبت بیندیشید. اگر سعی کنید همه چیز به خوبی پیش می‌رود.

جوزا
حقیقتاً مثبت اندیش‌تر هستید که احتمالاً به سبب تشویق‌های دیگران است. اخیراً روابط صمیمانه‌تری با دوستان خود، برقرار کرده‌اید که امروز این روابط، نقش مهمی را در زندگی شما ایفا می‌کنند.

سرطان
خورشید وارد برج کماندار می‌شود. برای مدتی به استراحت نیاز دارید. اخیرا همه چیز تحت کنترول‌تان بوده است و اکنون درست نیست مسؤولیت بیشتری بپذیرید.

اسد
امروز ستاره‌ها شما را دارای روحیه ماجراجویی کرده و شما نیز دوست دارید که به طریقی افق‌های خود را گسترش دهید. شما در حال بالا و پایین کردن این ایده هستید که برای تعطیلات آینده جایی را رزو کنید و یا حداقل یک تفریح کوچک برای خود دست و پا کنید. روابط شما با مردم از کشورهای دیگر بسیار خوب خواهد بود و ممکن است گفتگویی جالب با آنها داشته باشید.

سنبله
از معاشرات با همسایگان و خواهر و برادرتان لذت می‌برید. خبرهای جالبی برای‌تان دارند. اگرهنوز مجرد هستید همسر مورد علاقه‌تان را می‌یابید.

میزان
شماگرچه که شما یک شبه از ورشکستگی میلیونر نمی‌شوید ولی از دریافت نعمات بی‌شمار تعجب خواهید کرد. همچنین شما مایل به هزینه کردن پول برای اشیایی هستید که زیبایی را به زندگی شما می آورند.

عقرب
هم خبرهای بد دارید و هم خبر خوب. در رابطه با مادیات اعتماد به نفس خوبی دارید، اما شاید وسوسه بشوید ولخرجی کنید و خودتان را به قرض بیندازید. سعی کنید تمرین خودداری کنید، همه چیز درست می شود.

قوس
خورشید در خانه خودتان می‌رود که یک آگاهی جدید از خودتان به شما می‌دهد همانطور که اجازه می‌دهد روابط‌تان را با دیگران ارزیابی کنید. اگر در حال گذراندن یک دوره مشکل هستید این مسئله خیلی می‌تواند به شما کمک کند، چون مشکلات وضوح بیشتری در دیدتان پیدا می‌کند. اگر شما بطور مستقل و برای خود کار می کنید و یا منتظر چنین مسیری در زندگی هستید این زمان، زمان خوبیست برای شما.

جدی
امروز شاید تمایل داشته باشید که زیاد در اجتماع حضور نداشته باشید. حتی اگر کاری هم نکرده باشید که از آن خجالت بکشید مدتی دوست دارید که از صحنه خارج باشید.

دلو
اکنون طرزی فکری مثبت و از همه جهت سودمند دارید بنابراین لبخند بزنید. متوجه می شوید که اگر طرز فکر مثبت داشته باشید موفق تر خواهید بود تا اینکه به خودتان بگویید که کاری امکان پذیر نیست یا اینکه وقت تلف کردن است.

حوت
امروز یک حس آتشین در وجود شما بیدار خواهد شد. جریان عادی زندگی‌تان ممکن است شما را اذیت کند. ممکن است که تصمیم بگیرید که دیگر بس است. عمل از روی وسوسه ناگهانی گاهی صحیح است. و شما بسیار هوشیار و مطمئن هستید که بهترین تصمیم را می گیرید.

کشف نمایشنامه گم‌شده «ویلیام فاکنر»

نمایشنامه‌ای از «ویلیام فاکنر» که حدود یک قرن از آن خبری نبود، برای اولین‌بار به چاپ رسید.

نمایشنامه‌ای به قلم ویلیام فاکنر نویسنده آمریکایی برنده نوبل که تا چندی پیش کسی از آن اطلاعی نداشت، برای نخستین‌بار پس از گذشت بیش از نیم قرن از مرگ این چهره ادبی به چاپ رسید. نمایشنامه «بین فنجان و لب» که در دهه ۱۹۲۰ به نگارش درآمده، در شماره جدید مجله ادبی «استرند» منتشر شد. این اثر تک‌پرده‌ای درباره دو دوست حدودا ۳۰ ساله است که هر دو سعی می‌کنند دختری جوان را به ازدواج با خود ترغیب کنند. «اندرو گولی» سردبیر مجله «استرند» است که این نمایشنامه را پیدا کرده. او پیش‌تر آثاری از نویسنده‌هایی چون «اسکات فیتزجرالد» و «تنسی ویلیامز» را نیز کشف و برای نخستین‌بار چاپ کرده است.

به گزارش گاردین، فاکنر این داستان را که در عصر ترویج جاز رخ می‌دهد بین ۲۰ تا ۳۰ سالگی به نگارش درآورده است. نویسنده «خشم و هیاهو» در آن زمان عضوی از گروه تئاتر دانشگاه می‌سی‌سی‌پی بود. ویلیام کاتبرت فاکنر بیست‌وپنجم سپتمبر ۱۸۹۷ در می‌سی‌سی‌پی آمریکا به دنیا آمد. او در کنار «مارک تواین» و «تنسی ویلیامز» از بزرگ‌ترین نویسندگان جنوبی به شمار می‌آید که البته تا پیش از دریافت جایزه نوبل ادبیات در سال ۱۹۴۹ چندان شهرتی نداشت. «اجرت سربازان» نخستین رمان او به سال ۱۹۲۵ منتشر شد. همچنین مجموعه داستان کوتاهش در سال ۱۹۳۲ با نام «این سیزده نفر» منتشر شد. فاکنر در سال‌های ۱۹۵۵ و ۱۹۶۳ برگزیده جایزه «پولیتزر» شد. این نویسنده ششم جولای ۱۹۶۲ بر اثر ایست قلبی در سن ۶۴ سالگی درگذشت.

«گوربه‌گور»، «یک گل سرخ برای امیلی»، «ابشالوم، ابشالوم!»، «برخیز ای موسی»، «خشم و هیاهو»، «حریم»، «داستان‌های یوکناپاتافا»، «نخل‌های وحشی»، «حرامیان»، «تسخیرناپذیر»، «روشنایی ماه اگست» و «اسب‌های خالدار» از دیگر کارهای سرشناس فاکنر هستند.

حضور آنجلینا جولی در «عروس فرانکشتاین»

کمپانی یونیورسال خواستار حضور آنجلینا جولی در دنباله فلم‌های تاریخی قدیمی خود شد.

پس از اینکه فروش کم فلم سینمایی «کنار دریا» به کارگردانی آنجلینا جولی نتوانست انتظارات مسئولان کمپانی یونیورسال استودیوز را برآورده کند، آن‌ها برای جبران این موضوع از جولی خواسته‌اند دوباره در فلم‌های این کمپانی به ایفای نقش بپردازد.

چندی پیش کمپانی یونیورسال اعلام کرد که قصد دارد، فلم‌های هیولایی خود را دوباره احیا کند و برای این منظور از الکس کورتزمن (نویسنده تبدیل‌شوندگان) و کریس مورگان (نویسنده سریع و خشمگین ۷) خواسته تا دست به خلق داستان برای ادامه فلم‌های سینمایی قدیمی و محبوب این کمپانی بزنند. ساخت دنباله برای فلم سینمایی «عروس فرانکشتاین»، محصول ۱۹۳۵ میلادی که در ژانر وحشت ساخته شده و خود دنباله «فرانکشتاین» (محصول ۱۹۳۱) بود، یکی از گزینه‌های کمپانی یونیورسال برای آنجلینا جولی است. نقشی که به نظر بسیار جذاب بوده و نیازمند خلاقیت بالایی است.