گزارش هفتگی فروش سینماهای جهان؛

«ترمیناتور» صدر نشین شد

فیلم «ترمیناتور: پیدایش» در هفته کم فروغ، فروش خارجی سینماهای جهان در صدر فهرست پرفروش‌ترین‌ها قرار گرفت.

پنجمین قسمت از سری فیلم‌های اکشن «ترمیناتور» که در سینماهای آمریکا به توفیق چندانی دست نیافت تاکنون به لطف استقبال چینی‌ها سه بار در صدر فهرست فروش گیشه بین‌الملل قرار گرفته است.

«ترمیناتور: پیدایش» که بار دیگر از «آرنولد شوارتزنگر» در نقش اصلی استفاده کرده است در هفته‌ای که گذشت ۵/۱۱ میلیون دالر در سینماهای کشورهای مختلف فروخت تا مجموع فروش خود را در گیشه جهانی را به ۴۳۵ میلیون دالر برساند.

این فیلم بخش قابل توجهی از فروش هفته خود را از محل سینماهای چین به دست آورد، جایی که تاکنون بیش از ۱۰۸ میلیون دالر فروخته است.

«ترمیناتور: پیدایش» بدون محاسبه تورم تاکنون دومین فیلم پرفروش در این مجموعه شناخته می‌شود

«هیتمن: مامور ۴۷» اقتباس سینمایی کمپانی فاکس از بازی ویدئویی معروف «هیتمن» نیز با فروش ۴/۱۱ میلیون دالر و اختلاف بسیار کم درمکان دوم فهرست فروش سینماهای جهان جای گرفت و مجموع فروش جهانی خود را به ۹/۶۲ میلیون دالر ارتقا داد و در این میان کشور روسیه با ثبت فروش ۴/۲ میلیون دالری بهترین عملکرد را در فروش این فیلم داشت.

به گزارش ورایتی، «دنیای ژوراسیک» که پیش از این عنوان پرفروش‌ترین فیلم سال ۲۰۱۵ را تصاحب کرده بود، در هفته‌ای که گذشت موفق شد فروش خارجی خود را از مرز یک میلیارد دالر عبور دهد تا به فروش جهانی بیش از ۶۵/۱ میلیارد دالر را به نام خود ثبت کند. تاکنون تنها فیلم‌های «آواتار» (فروش کل: ۲/۲ میلیارد دالر)، «تایتانیک» (فروش کل: ۵۲/۱ میلیون دالر) و «سریع و خشن۷» (فروش کل: ۱۶/۱ میلیارد دالر) توانسته‌اند بیش از یک میلیارد از فروش خود را از محل گیشه بین‌الملل کسب کنند.

کمپانی یونیورسال نیز که امسال بهترین عملکرد ممکن را با محصولاتی چون «دنیای ژوراسیک»، «سریع و خشن۷» و انیمیشن «مینیون‌ها» داشته است تاکنون بیش از ۸/۳ میلیارد دالر در گیشه بین المللی و همچنین ۱۵/۲ میلیارد دالر در سینماهای آمریکا فروش داشته است تا رکورد فروش جهانی بیش از ۶ میلیارد دالر را یک سال ثبت کند، فروش که تاکنون هیچ استودیوی فیلمسازی به آن دست نیافته است.

همچنین فیلم «ماموریت غیر ممکن: ملت یاغی» نیز توانست در هفته‌ای که گذشت با فروش ۴/۹ میلوین دالری، مجموع فروش خارجی خود را از مرز ۵۰۰میلیون دالر عبور دهد. این فیلم تاکنون فروشی بیشتر از قسمت سوم (۳۹۷ میلیون دالر) و قسمت اول (۴۵۷ میلیون دالر) سری فیلم‌های «ماموریت غیرممکن» را بدون احتساب تورم ثبت کرده است.

فیلم زندگینامه استیو جابز با استقبال منتقدان روبرو شد

اولین اکران فیلم استیو جابز که فیلم نوشتی از زندگی یکی از بنیانگذاران شرکت اپل است، با استقبال منتقدان و مخاطبان روبرو شد و آن را به عنوان یکی از برندگان احتمالی جایزه اسکار مطرح کرد.

به گزارش روز دوشنبه خبرنگار از خبرگزاری رویترز، در حالی که دیدگاه های مثبت در مورد فیلم زندگینامه جابز همه یکسان نبود، منتقد مجله ورایتی آمریکا به شدت از تماشای فیلم متاثر شده بود.

این مجله با تحسین کارگردانی و نویسندگی این فیلم از بازی های فوق العاده آن به ویژه بازی مایکل فاسبندر در نقش استیو جابز تقدیر کرد.

مجله هالی وود ریپورتر نیز فیلم را یکی از بهترین فیلم های فصل پاییز دانست که می تواند اولویت بسیاری از مخاطبان در سراسر جهان باشد. غیر از این بخش فیلم روزنامه نیویورک تایمز نیز نوشت مخاطبان از این فیلم که شنبه شب در جشنواره فیلم تلورید در کلرادو به نمایش درآمد به گرمی استقبال کردند.

استیو وزنیاک یکی دیگر از بنیانگذاران شرکت اپل و از همکاران جابز گفت که فیلم بسیار تاثیرگذار بوده است و در طول مدت تماشای فیلم احساس می کرده استیو جابز و دیگر همکاران خود را می بیند.

با وجود این منتقد روزنامه انگلیسی گاردین با تحسین بازی فاسندر در نقش استیو جابز نوشت با آنکه فیلم به خوبی مخاطب را با خود همراه می کند و از نظر بصری به اندازه کافی سرگرم کننده است، از نظر دراماتیک نواقصی دارد.

این فیلم که قرار است روز ۹ اکتبر به نمایش در آید در جشنواره فیلم نیویورک نیز نمایش خواهد داشت.غیر از این فیلم داستانی، یک مستند نیز در مورد زندگی استیوز جابز به نام ‹مردی در ماشین› توسط آلکس گیبنی› ساخته شده است.

استیون پاول جابز متولد ۱۹۵۵ میلادی ، کارآفرین، مخترع، بنیانگذار و مدیر ارشد اجرایی شرکت رایانه ای اپل و یکی از چهره های پیشرو در صنعت رایانه بود. در سال ۱۹۷۶، جابز ۲۱ ساله به همراه دوستش استیو وزنیاک ۲۶ ساله، شرکت اپل را تأسیس کردند. اولین رایانه شخصی که شرکت اپل به بازار معرفی کرد، اپل I نام داشت. یک سال پس از آن در سال ۱۹۷۷اپل II نیز راهی بازار شد.

معرفی آی پاد در سال ۲۰۰۱، پرده برداری از آی تیونزاستور در سال ۲۰۰۳ و معرفی آی فون و آی پد در سال های ۲۰۰۷ و ۲۰۱۰ از جمله اقدامات دوران جابز بود .

در اکتوبر ۲۰۰۳ سرطان جابز تشخیص داده شد و در اگست ۲۰۱۱، او از سمت مدیرعاملی اپل استعفا داد. تیم کوک، از مدیران ارشد اپل، مدیرعامل شد و جابز به عنوان رئیس هیئت مدیره به فعالیت هایش ادامه داد.

جابز سرانجام بر اثر عوارض ناشی از سرطان لوزالمعده، در سال ۲۰۱۱ و ۵۶ سالگی درگذشت.

سوال‌های‌تان را از «کرول اوتس» بپرسید

«جویس کرول اوتس» نویسنده مطرح آمریکایی اعلام کرد در زمانی مشخص به تمام سوال‌های خوانندگانش به صورت آنلاین پاسخ می‌دهد.

جویس کرول اوتس داستان‌نویس مطرح آمریکایی که کتاب‌هایی چون «آن‌ها» و «بلوند» را در کارنامه‌اش دارد، روز هفتم سپتمبر به پرسش‌های علاقه‌مندانش در فضای مجازی پاسخ می‌دهد.

چندی پیش «هاروکی موراکامی» نویسنده جاپانی هم چنین اقدامی کرد و تمام پرسش و پاسخ‌هایی را که در وب‌سایتی مشخص انجام شده بود در قالب یک کتاب به چاپ رساند.

کرول اوتس از آن دست نویسندگانی است که در یک ژانر بخصوص محدود نمی‌شود؛ او تاکنون صدها داستان کوتاه، چندین نمایشنامه، شعر، مقاله و بیش از ۴۰ رمان برای کودکان، نوجوانان و بزرگسالان به نگارش درآورده است. او در مجموعه آثار خود به موضوعات مختلفی چون نژادپرستی، فقر، فساد سیاسی، زورگویی و... پرداخته است.

«فداکاری» یکی از رمان‌های اخیر اوست که در آن وضعیت یک خانواده آفریقایی آمریکایی را در نیوجرسی روایت کرده است. آخرین کتاب او هم «منظره گمشده» نام دارد که اوتس با نوشتن آن دورانی را که در آن رشد پیدا کرده به تصویر کشیده است.

به گزارش بی‌بی‌سی، نویسنده «بلوند»، «قصه‌های خیانت»، «جانورها» و «عشق تابستانی» تاکنون شش‌بار برای دریافت جایزه ملی کتاب آمریکا نامزد شده و یک‌بار موفق به دریافت این جایزه شده است. از دیگر جایزه‌های این نامزد جایزه پولیتزر در طول دوران فعالیت حرفه‌ای‌اش می‌توان به جایزه انجمن ملی منتقدان کتاب و مدال ملی انسان‌دوستی اشاره کرد. او همچنین در سال‌های ۱۹۷۰، ۱۹۹۳، ۱۹۹۵، ۲۰۰۱ و ۲۰۱۵ به فهرست نهایی جایزه پولیتزر راه پیدا کرد.

جشنواره ادبی برلین؛ محمل آشنایی شاعران و نویسندگان جهانی

جشنواره ادبی برلین که همه ساله اواسط ماه سپتمبر برگزار می شود، شماری از مهم ترین نویسندگان و شاعران معاصر را ۱۰ روز گرد هم می آورد.

به گزارش خبرنگار از پایگاه اطلاع رسانی جشنواره ادبی برلین، این رویداد از سال ۲۰۰۱ به بعد تبدیل به گردهم آیی شاعران و نویسندگان مطرح در عرصه ادبیات معاصر جهان شده است.

جشنواره شامل بخش هایی از جمله آشنایی ادبیات جهان، نویسندگان و تصویرسازان بین المللی در حوزه کودک و نوجوان، نشست های تخصصی، بازتاب ها و یادی از نویسندگان گذشته است. ادبیات جهان و نویسندگان حوزه کودک و نوجوان مهم ترین بخش های این جشنواره است که مخاطبان را با روند ادبیات معاصر بسیاری کشورها آشنا می کند.

در بخش ادبیات جهان شاعران و نویسندگان مطرح از کشورهای مختلف به این جشنواره دعوت می شوند. روال جشنواره برای آشنایی مخاطبان با نویسندگان این است که بخش هایی از اثر را خود نویسنده به زبان اصلی می خواند و بخش هایی نیز به زبان آلمانی توسط یک هنرپیشه اجرا می شود. در این بخش نویسندگانی از هند، آمریکا، چین، انگلیس، کنگو، اسپانیا، لبنان، کانادا، اندونزیا، هند و...برای معرفی جدیدترین آثار خود به علاقمندان آثار ادبی حضور دارند.

این رویداد همچنین بخشی رقابتی نیز بین نویسندگان جوان برگزار می کند که اولین داستان کوتاه خود را قبل از ۳۲ سالگی نوشته باشند. این جایزه همچنین به نویسندگانی داده می شود که اولین ترجمه داستان کوتاه آنها به زبان انگلیسی، ایتالیایی یا آلمانی باشد. مرکز فرهنگی اتحادیه اروپا حامی مالی این بخش از جشنواره است.

جشنواره ادبی برلین توسط اولریش شرایبر نویسنده، خبرنگار و دبیر نشریات آلمانی همچنین مدیر امور فرهنگی در سال ۲۰۰۱ و با حمایت مالی مرکز فرهنگی شهر برلین آغاز به کار کرد. شرایبر از همان سال تاکنون مدیریت آن را برعهده دارد.

این رویداد امسال نیز از ۹ تا ۱۹ سپتمبر برگزار می شود

«اسکورسیزی» و حمایت از طرح نابودی اسلحه های واقعی در پروژه های سینمایی

«مارتین اسکورسیزی» از طرح پیشنهادی نابودی اسلحه‌های واقعی در پروژه‌های سینمایی و تلویزیونی حمایت کرد.

در پی بالا گرفتن خشونت و استفاده از سلاح‌های گرم در کشور آمریکا و روی دادن دو حادثه خونین در سینمای این کشور، به پیشنهاد«کارل مک‌کرو»،هنرمند بریتانیایی، از این پس هر اسلحه واقعی که در پروژه‌های سینمایی و تلویزیونی مورد استفاده قرار گیرد، پس از اتمام پروژه بلافاصله نابود خواهد شد.این طرح هم‌اکنون تحت عنوان کمپین «اسلحه خنثی» در حال اجرا است و «مارتین اسکورسیزی»، کارگردان باسابقه هالیوود، به عنوان یکی از اولین چهره‌های مطرح این سینما، از این طرح اعلام حمایت کرده است.

پروژه بعدی «مارتین اسکورسیزی»، یک فیلم سینمایی تحت‌عنوان «فردا» است که «استفان قرای» در آن بازی کرده است. این فیلم که اسکورسیزی تهیه‌کنندگی آن را به عهده داشته است، داستان سربازی است که از بیماری روحی روانی رنج می‌برد.

اسکورسیزی به عنوان ادای دین به این طرح، آن را در این پروژه سینمایی نیز اجرا کرده است. مک‌کرو در این باره به روزنامه انگلیسی زبان ایندیپندنت گفت: حقیقتا از این اتفاق خوشحالم.

اگر ما این طرح را به عنوان یک استاندارد بپذیریم، آنوقت می‌دانید چه تعداد زندگی را می‌توانیم از این طریق نجات دهیم. یک حقیقت ساده وجود دارد و آن این است که تعداد بسیار زیادی اسلحه وجود دارد و همین اسلحه‌ها هر روزه جان بسیاری از مردم را می‌گیرند.

دیوان عالی بنگلاش ممنوعیت اکران یک فیلم را برداشت

دیوان عالی بنگلادش نمایش فیلمی با موضوع ریزش ساختمان رانا پلازا در ۲۰۱۳ را که پیشتر ممنوع شده بود ، آزاد کرد. به گزارش خبرنگار از خبرگزاری فرانسه، بیش از یکهزار و ۱۰۰ نفر در فاجعه ریزش ساختمان رانا پلازا کشته شدند. دادگاهی در بنگلادش هفته گذشته نمایش فیلمی به این نام و حاوی صحنه هایی از این حادثه را ممنوع کرده بود . دادگاه بدوی اعلام کرده بود این فیلم تصاویر نگران کننده ای از این فاجعه دارد که بر صنعت ۲۵ میلیارد دالری پوشاک این کشور تاثیر منفی می گذارد. اما سارنوال کل دیوان عالی بنگلادش به ریاست قاضی ارشد اس کی سینها رای دادگاه پیشین را نقض کرد.

صنعت پوشاک در بنگلادش بعد از چین بزرگ ترین صنعت پوشاک جهان است و منشاء مهم درآمدزایی برای اقتصاد این کشور به شمار می آید. حادثه ریزش ساختمان رانا پلازا که محل عمده کار کارگردان این صنعت بود .نزرول اسلام خان کارگردان این فیلم با ابراز خوشحالی از رفع ممنوعیت اکران اثر گفت: تاریخ جدیدی را برای نمایش آن تعیین می کند.

فیلم ۱۳۷ دقیقه رانا پلازا قرار بود از ۴ سپتمبردر ۱۰۰ سینما در سراسر بنگلادش به نمایش درآید، هیات سانسور فیلم بنگلادش در ماه جولای اجازه نمایش آن را داده بود.

این فیلم نجات رشما اختر یک دختر کارگر ۱۹ ساله ای را روایت می کند که پس از ۱۷ روز از زیر آوار این ساختمان ۹ طبقه نجات می یابد. تصاویر گرد و خاکی اختر که از زیر خرابه های بیرون کشیده شده در صفحات اول روزنامه ها منتشر شد و او را به قهرمانی ملی تبدیل کرد. خان گفت این فیلم غیر از روایت داستان زندگی اختر قبل و بعد از حادثه می خواهد افکار عمومی را به وضعیت دشوار کاری کارگران صنعت پوشاک در بنگلادش جلب کند.

سودوکو ۲٤۳۵

					4			
	9	3	2		6	7		1
8	7							
3	6			2			5	8
5	4			3			1	6
							9	5
7		5	9		1	3	4	
			5					

جواب سودوکو شماره ۲٤۳٤

2	3	1	8	7	9	5	4	6
5	6	7	1	4	2	8	9	3
4	9	8	6	3	5	7	1	2
7	5	9	4	2	3	1	6	8
8	2	4	5	1	6	9	3	7
3	1	6	7	9	8	2	5	4
6	7	2	9	5	4	3	8	1
9	8	3	2	6	1	4	7	5
1	4	5	3	8	7	6	2	9

۱۹۱۱ هدف

حروف زیر را ترکیب نموده و کلماتی را بسازید که در آنها الزاماً حرف وسط جدول وجود داشته باشد.

◆۵ کلمه: خوب
◆۱۰ کلمه: متوسط
◆۱۶ کلمه: عالی

ر ب هـ ض ی ا ت

جواب هدف ۱۹۱۰

صادق ـ صداقت ـ صد ـ صدا ـ قصد ـ قاصد ـ صید ـ صدر ـ صادر ـ صدارت ـ قرص ـ قصر.

بازی با اعداد ۲۲۳۵

۷	۸	۷		۵
۵	۴	۵		
		۴	۳	۲
۱	۲		۵	۶
۷	۸		۹	

۲۴	۳۳	۲۶	۲۰	۱۸	۴۰

۲۶	۲۷	۲۹	۲۹	۲۶	۲۷

جواب بازی با اعداد ۲۲۳٤

۸	۷	۵	۶	۴
۵	۵	۶	۷	۶
۵	۴	۳	۲	۱
۷	۲	۳	۴	۵
۶	۷	۶	۴	۷

۲۲	۳۰	۲۹	۱۵	۲۱	۳۰	۲۷

۳۱	۲۵	۲۳	۲۱	۲۳

بازی با کلمات ۲۲٤٦

کلمات زیر را در جدول پیدا کنید و دور آن خط بکشید

آویزه ـ اشک ـ بندرگاه ـ پریشان ـ تاجران ـ ثاقب ـ چنار ـ جاذبه ـ حکمت ـ خوراک ـ داستان ـ ذاتی ـ ریشه ـ زندان ـ ژرف ـ سوگند ـ شکنجه ـ صنوبر ـ ضبط ـ طلعت ـ ظرافت ـ عقیده ـ غایله ـ فرمانده ـ قدیمی ـ کلیدان ـ گل افشان ـ لنگر ـ مهربان ـ نمایان ـ وفادار ـ هنگامه ـ یابنده.

ث	ا	ق	ب	ط	ن	ا	ت	س	ا	د	ز
ظ	غ	ا	ی	ل	ه	ژ	و	ت	و	ن	ن
ه	ن	ت	ب	ع	د	گ	ف	ف	ژ	ا	د
ب	ا	آ	ن	ت	ن	ط	ا	ا	پ	ش	ا
ذ	د	ه	د	د	ب	د	آ	ر	ق	ف	ن
ا	ی	د	ر	ض	ا	و	ی	ظ	د	ا	ا
ج	ل	ن	گ	ر	ی	ش	ه	ط	ی	ل	ب
ض	ک	ا	ا	ز	ا	ر	ک	ا	م	گ	ر
ح	ف	م	ه	ن	گ	ا	م	ه	ی	ژ	ه
ک	ا	ر	و	خ	ص	ن	و	ب	ر	ذ	م
م	غ	ف	ژ	ت	ا	ج	ر	ا	ن	چ	آ
ت	آ	ژ	ش	ک	ن	ج	ه	د	ی	ق	ع

شطرنج ۲۱٤٦

نوبت مهره های سفید است، شما باید با دو حرکت مهره سیاه را مات کنید.

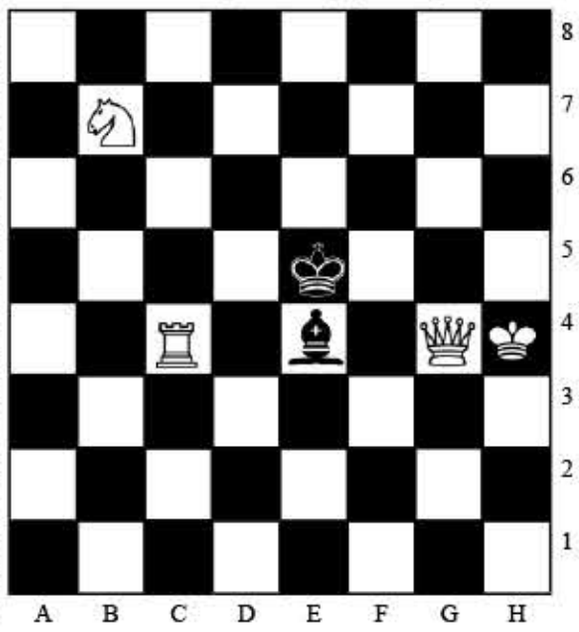

جواب شطرنج ۲۱٤۵

فیل را در خانه d7 حرکت دهید.

طالع بینی روزانه

حمل
گاهی اوقات انتظارات‌تان برآورده نمی‌شود و باعث احساس یأس در شما می‌شود. شاید لازم باشد چند روز آینده تغییراتی ایجاد کنید.

ثور
زمان فوق العاده‌ای برای سفر است. موقعیت‌های مالی نیز در حال پیشرفت هستند. نقشه‌های‌تان را اجرا کنید، مهم نیست در چه رابطه‌ای باشد. برای مطالعه آینده نیز زمان خوبی است. احتمالاً راه جالبی برای یک مشکل طولانی پیدا می‌کنید.

جوزا
مثبت اندیش هستید و به این خاطر توقع اتفاقات خوبی را دارید و احتمالاً همین طور هم می‌شود. بالاخره این قدرت تفکر مثبت است. نمی‌توانید صبر کنید تا اتفاقات پیش بیایند: زیرا احساس می‌کنید، موقعیت مهمی را از دست می‌دهید. مسایل خانوادگی به توجه فوری شما نیازمندند و متأسفانه نمی‌خواهید بپذیرید که همه از صمیم قلب شما را دوست دارند.

سرطان
فکر می کنید همه چیز خوب و تحت کنترول است. اما شاید موضوعی شما را متعجب کند. شاید پیشنهادی باشد که رد کردن آن خوب باشد، اما شاید هم بعضی از نقشه‌های‌تان به تأخیر افتاده باشد.

اسد
امروز یکی از آن روزهایی است که متاسفانه شما تمایل به بیان مطالب نابه جا در زمانی نامناسب دارید. کاری دراین رابطه نمی‌توانید انجام دهید. این اتفاق خواهد افتاد و شما بسیار خجالت خواهید کشید. بسیار مراقب صحبت‌های‌تان با افراد مافوق خود و کسانی که به خود بسیار مغرورند، باشید: زیرا اینها افرادی هستند که بیشتر تمایل دارند نتیجه را به نفع خود به پایان ببرند.

سنبله
امروز یک نفر دوست ندارد پیرو قوانین باشد. بنابراین برخورد با او کمی مشکل است. برای مدتی او را به حال خود رها می‌کنید.

میزان
چه آخر هفته سختی در پیش خواهید داشت. امروز، نمی‌توانید کاری را به مدت طولانی انجام دهید و تا آنجا که بتوانید در خانه می‌مانید تا کمتر فعالیت کنید. حتی اگر شما عموماً از داشتن دوشنبه‌هایی عادی لذت می‌برید، اکنون چنین مسئله‌ای شما را عصبی خواهد کرد و می‌خواهید که به طریقی اوضاع را تغییر دهید. سعی کنید این کار را به صورت سازنده ای انجام دهید تا اینکه برنامه عظیم را با شخصی طرح ریزی کنید.

عقرب
امروز مراقب خودتان باشید: زیرا با احساس‌تر از همیشه هستید. اگر درخواست‌های دیگران را بپذیرید و به آنها کمک کنید بسیار خوب است، اما د رصورتی که حد و مرزش حفظ شود.

قوس
ارتباط با دیگران امروز کمی مشکل می‌شود و شما با خود می‌جنگید که دقیقاً بفهمید چه حرفی راست است که بزنید. این خیلی با ارزش است که شما سعی می‌کنید احساس کسی را جریحه‌دار نکنید ولی یادتان باشد که شاید آنها ترجیح می‌دهند که حقیقت را بشنوند تا این که شما حاشیه روی کنید.

جدی
شما و همسرتان در فکر خرید وسیله مهمی برای خانه هستید و برای یک بار هم که شده شما کاملاً موافق هستید. خرید با افراد خانواده بسیار جالب خواهد بود. حتی شاید بچه‌ها هم از این که منتظر شوند تا نوبت به خرید خودشان برسد راضی باشند.

دلو
امروز افکارتان جهتی عاطفی و احساسی به خود می گیرد و دوباره عاشق همسرتان می شوید یا شیفته کسی می شوید که تازه با او ملاقات کرده‌اید. چه عشقی قدیمی باشد و چه جدید. در هر صورت دنیای شما با احساس خوشبختی و رضایتمندی رنگین می‌شود. از تجربه احساس لذت ببرید و از تجربه و تحلیل مسایل لذت ببرید.

حوت
در انتخاب یک فرصت شغلی تازه، دچار تردید شدید، اما اوضاع و احوال و شرایط موجود در طالع امروز شما، از کامیابی در راه تازه حکایت می‌کند.