جنیفر لارنس پردرآمدترین بازیگر زن دنیا

نشریه فوربس روز پنجشنبه فهرست «پردرآمدترین بازیگران زن دنیا» را منتشر کرد که در آن جنیفر لارنس بازیگر برنده اسکار و ستاره فیلم‌های «عطش مبارزه» با ۵۲ میلیون دالر درآمد در فاصله ۱ جون ۲۰۱۴ تا ۱ جون ۲۰۱۵، در صدر قرار دارد.

به گزارش thewrap، فوربس اوایل ماه اگست فهرست «پردرآمدترین بازیگران مرد دنیا» را منتشر کرد که در آن رابرت داونی جونیر بازیگر فیلم‌های «آیرون من» و «انتقامجویان» با ۸۰ میلیون دالر پیشتاز بود. مقایسه دو فهرست نشان می‌دهد بازیگران زن به‌جز چند استثنا در مقایسه با بازیگران مرد کمتر دستمزد دریافت می‌کنند.

درآمد ۵۲ میلیون دالری لارنس او را در فهرست بازیگران مرد پس از داونی جونیر در رده دوم، اما بالاتر از جکی چان (۵۰ میلیون دالر) قرار می‌دهد.

اسکارلت جوهانسن ستاره «انتقامجویان: عصر اولترون» با ۳۵.۵ میلیون دالر نفر دوم فهرست «پردرآمدترین بازیگران زن دنیا» است. او با این درآمد پس از تام کروز (۴۰ میلیون دالر) در رده هفتم قرار می‌گیرد. از اینجا به بعد اختلاف درآمد بازیگران زن و مرد بیشتر آشکار می‌شود.

ملیسا مکارتی در کمدی موفق «جاسوس» و فیلم تحسین‌شده «سنت وینسنت» بازی و نقش خود در سریال «مایک و مالی» را تکرار کرد، ضمن اینکه خط تولید لباس برای خانم‌های دارای اضافه وزن را آغاز کرد. ۲۳ میلیون درآمد مکارتی هرچند او را در فهرست زنان در رده سوم قرار می‌دهد، اما در فهرست مردان جایگاهی بهتر از رده بیستم برایش به همراه ندارد.

بینگ‌بینگ فن بازیگر ۳۳ ساله چینی با ۲۱ میلیون دالر در رده چهارم فهرست «پردرآمدترین بازیگران زن دنیا» است. پس از او جنیفر آنیستن (۱۶.۵ میلیون دالر)، جولیا رابرتز (۱۶ میلیون دالر)، آنجلینا جولی (۱۵ میلیون دالر)، ریس ویدرسپون (۱۵ میلیون دالر)، آن هاتاوی (۱۲ میلیون دالر) و کریستن استوارت (۱۲ میلیون دالر) به ترتیب در رده‌های پنجم تا دهم قرار گرفته‌اند. این درآمد آن‌ها را در فهرست مردان در فاصله زیاد با بازیگرانی چون جانی دپ (۳۰ میلیون دالر) و آدام سندلر (۴۱ میلیون دالر) قرار می‌دهد که هر دو در یک سال گذشته فیلم‌های ناموفقی روی پرده داشتند. کامرون دیاز (۱۱ میلیون دالر)، گوئینت پالترو (۹ میلیون دالر)، مریل استریپ (۸ میلیون دالر)، آماندا سایفرید (۸ میلیون دالر)، ساندرا بولاک (۸ میلیون دالر)، اما استون (۶.۵ میلیون دالر)، میلا کونیس (۶.۵ میلیون دالر) و ناتالی پورتمن (۶ میلیون دالر)، فهرست ۱۸ نفر اول را کامل می‌کنند.

این فهرست بدون حساب هزینه مدیریت، کارگزار و وکیل، بر اساس آمار به دست آمده از موسسه نیلسن و وبسایت‌های باکس آفیس موجو و آی‌ام‌دی‌بی و مصاحبه با بازیگران و کارگزاران آن‌ها تهیه شده است.

دیوید بکهام وارد سینما شد

به نقل از تلگراف؛ دیوید بکهام با اکران فیلم جدید گای ریچی در نقش یک روس ظاهر شد. برخلاف آنچه قبلا نشریه گاردین پیش بینی کرده بود که بکهام در فیلم «شاه آرتور» گای ریچی بازی می‌کند، حالا حضور او در فیلمی با عنوان «مردی از U.N.C.L.E» روشن شده است.

از چندی پیش اعلام شده بود گای ریچی کارگردان بریتانیایی درصدد است تا این کمدی اکشن جاسوسی را به سینما بیاورد. این فیلم بر مبنای سریالی تلویزیونی که در دهه ۱۹۶۰ ساخته شده بود، شکل گرفته است.

کمپنی برادران وارنر پس از پایین و بالای بسیار، سرانجام تصمیم گرفت تا گای ریچی را برای کارگردانی فیلم استخدام کند. پس از این که روشن شد ریچی کارگردانی فیلم را برعهده گرفته، کمپنی قراردادی نیز برای تهیه کنندگی این فیلم در کنار لیونل ویگرام با این چهره مشهور دنیای سینمیا بریتانیا امضا کرد. این دو با هم فیلمنامه فیلم را نیز نوشتند.

قهرمان اصلی این فیلم مردی به نام ناپلئون سولو مامور سیا است که پدر ناپدید شده او و خواهرش یک دانشمند نازی بوده و با دولت آمریکا کار می کرد.

خبر حضور بکهام را چند روز پیش از اکران فیلم، کاویل در یک مصاحبه مطرح و اعلام کرد فوتبالیست ۴۰ ساله پس از یک صحبت تلفنی با وی، پذیرفته است تا در این پروژه جلوی دوربین برود. او گفت: ما تلفنی با هم صحبت کردیم و من از او پرسیدم علاقه ای دارد تا در یک فیلم سینمایی بازی کند؟ و او گفت: آره، خوبه و ما نقش یک شخصیت روس را در این فیلم به او دادیم.

اما بکهام تنها بازیگر این فیلم نیست که باید برای خلق یک لهجه متفاوت تلاش کند چون کاویل هم در نقش شخصیتی به نام ناپلئون سولو، مامور سیا که آمریکایی است بازی می‌کند .

آرمی همر نیز که بازیگری آمریکایی است و در فیلم «شبکه اجتماعی» بازی کرده بود در نقش یک شخصیت روس دیگر به نام ایلای کوریاکین بازی کرده است و آلیشیا ویکاندر بازیگر سوئدی «ایکس ماکینا» هم در نقش یک فرد آلمانی در این فیلم ظاهر شده است.

بازیکن مشهور رئال مادرید و منچستر یونایتد تنها بازیکنی نیست که گای ریچی او را وارد دنیای سینما کرده است . او پیش از این هم وینی جونز بازیگر جنجالی چلسی و ویمبلدون را در سال ۱۹۹۸ در اولین فیلم بلندش جلوی دوربین برده بود. وی پس از آن در دنیای سینما ماند و در نقش های مختلفی ظاهر شد که صداپیشگی در نقش سگ انیمیشنی «ماداگاسکار ۳» در سال ۲۰۱۲ از جمله آنهاست.

با این حال حضور بکهام در فیلم جدید گای ریچی که درباره شاه آرتور ساخته می‌شود و اکنون در حال فیلمبرداری است، قطعی شده است. گفته شده این کارگردان بریتانیایی می‌خواهد نماد فرهنگ مردمی را در اسطوره شمشیر و جادو در هم بیامیزد. دیوید بکهام در این فیلم در نقش یک شوالیه ناراضی که قادر نیست شمشیر مشهور «اکسکالیبو» را از سنگ درآورد ظاهر می‌شود.

ریچی که پیش از این با بکهام در سال ۲۰۱۳ در یک فیلم کوتاه تبلیغاتی برای لباس همکاری کرده بود، با وی بسیار دوست است و در مراسم ازدواج او که چند هفته پیش برگزار شد، دیوید بکهام نیز حاضر بود.

پیش از این شایعه شده بود که دیوید بکهام اولین نقش سینمایی‌اش را در فیلم «سرویس مخفی» به کارگردانی متیو وان اجرا می‌کند اما با اکران فیلم روشن شد این شایعه درست نبود. در واقع مدتی بود که گفته می‌شد این ستاره سابق فوتبال و پدر چهار فرزند، به دنبال ایفای نقشی کوتاه در یک فیلم سینمایی به عنوان یک تجربه است و حالا به نظر می رسد این تجربه جنبه واقعیت به خود گرفته است.

این فیلم از ۱۴ آگوست(چهار روز پیش) راهی پرده های سینما شده است.

برنده اسکار و اولین دیدار از دیزنی لند

لوپیتا نیونگ‌او برنده اسکار، برای اولین بار به دیزنی‌لند می‌رود.

به نقل از یاهو نیوز، ظاهرا لوپیتا نیونگ‌او بازیگر برنده جایزه اسکار آخر هفته به یادماندنی‌ای داشته و برای اولین بار در عمرش به دیزنی‌لند رفته است. بله باور کردنش سخت است و به نظر هم می‌رسد که «شادترین جای روی زمین» توانسته به اسمش وفادار بماند چون با توجه به عکسی که این بازیگر در اکسپوی دی ۲۳ دیزنی از خود گرفته، می‌توان دید که او بسیار خوشحال است.

نیونگ‌او پایین این عکس نوشت: «اولین سفر به دیزنی‌لند! اولین اشک‌هایم. مامان این برای توست». او یک عکس دیگر هم در حالیکه داشت جلوی اسپلش مانتین دیزنی فریاد می‌زد گرفت و زیرش نوشت: «خب، مسلما شجاعت این شکلیه».

نیونگ‌او در مراسم اکسپوی دیزنی داشت سه کار را با هم انجام می‌داد و برای فیلم‌های «جنگ ستارگان: نیرو بیدار می‌شود»، «کتاب جنگل» و «ملکه کاتوه» تبلیغ می‌کرد. همراه عکس‌های قبلی، او گفت دارد در این مراسم سالانه خوش می‌گذراند و با خوشحالی چند پوستر از هر دو فیلم

«جنگ ستارگان» و «کتاب جنگل» را در عکسی دیگر به اشتراک گذاشت.

نیونگ‌او همچنین برای اولین بار یکی از هم‌بازی‌هایش در فیلم «کتاب جنگل» را هم در این اکسپو دید. او در اینستاگرام نوشت: «پسر کتاب جنگل یعنی موگلی را امروز برای اولین بار دیدم: نیل سنتی. برای اولین بار همراه جمعیت تیزر فیلم را هم در اکسپوی دی ۲۳ تماشا کردیم. دنیا قرار است حسابی از آن لذت ببرد».

فیلم «جنگ ستارگان: نیرو بیدار می‌شودن روز هجدهم ماه دسامبر وارد سالن‌های سینما می‌شود و «کتاب جنگل» هم پانزدهم آوریل ۲۰۱۶ اکران خواهد شد. «ملکه کاتوه» هنوز تاریخ اکران مشخصی ندارد.

نیونگ او برای بازی در «۱۲ سال بردگی» جایزه اسکار زن نقش مکمل را دریافت کرد. این فیلم اولین تجربه او در دنیای بازیگری بود.

بوسنی با «زندگی هر روز ما» وارد رقابت اسکار شد

فیلم «زندگی هر روز ما» به نمایندگی از بوسنی به جوایز اسکار ۲۰۱۶ معرفی شد.

انجمن فیلمسازان بوسنی و هرزگوین اعلام کرد، فیلم «زندگی هر روز ما» به نویسندگی و کارگردانی «اینس تانوویچ»، نماینده این کشور در بخش فیلم‌های غیرانگلیسی هشتادوهشتمین دوره جوایز اسکار در سال آینده خواهد بود.

این فیلم روز پنج‌شنبه اولین نمایش جهانی خود را در بخش مسابقه در جشنواره فیلم «سارایوو» تجربه کرد.

بوسنی و هرزگوین تنها کشور جدا شده از یوگسلاوی سابق است که سابقه کسب جایزه اسکار خارجی را در کارنامه‌اش دارد. «دانیس تانوویچ» در سال ۲۰۰۲ با فیلم «سرزمین هیچ‌کس» اسکار خارجی را برای کشورش به ارمغان آورد.

سال گذشته «آیدا» به کارگردانی «پاول پاولیکوفسکی» از پولند موفق به کسب جایزه اسکار خارجی شد.

خروج سریع جان استوارت از بازنشستگی

جان استوارت مجری برنامه‌های تلویزیونی آمریکا که به تازگی از این جایگاه اعلام بازنشستگی کرد، خیلی زود به دنیای نمایش بازگشت.

به نقل از یواس‌ای تودی، اولین اجرای بزرگ جان استوارت بعد از خروجش از برنامه دیلی شو به عنوان مجری مهمانان سلبریتی در مراسم سامر اسلم WWE (کشتی‌کج حرفه‌ای آمریکا) خواهد بود.

این مراسم کشتی‌کج حرفه‌ای چهار ساعته روز یکشنبه در مرکز بارکلی بروکلین برگزار خواهد شد و مجموعه‌ای از کشتی‌کج‌گیرهای شناخته‌شده از جمله براک لسنار، آندرتیکر و جان سینا دور هم جمع خواهند شد تا بار دیگر یک جورهایی، اما نه واقعا، حسابی همدیگر را کتک بزنند.

WWE استوارت را «یکی از اعضای دیرینه جهان کشتی کج حرفه‌ای» خوانده و این مسئله هم با عقل جور در می‌آید چون این کمدین معروف اخیرا رقابتی جدید را با ست رولینز قهرمان سنگین‌وزن این حرفه در جهان به راه انداخته است. این دو نفر اوایل امسال به نمایش با یکدیگر پرداختند و نشان دادند که هردوی‌شان ضعف‌ها و قدرت‌های آشکاری دارند. گفته می‌شود رولینز هم قرار است در مراسم سامراسلم حضور داشته باشد بنابراین می‌توان امیدوار بود که استوارت بتواند مانند افعی باهوشی که هست عمل کند و با برتری کلامی بتواند جان سالم به در ببرد.

اجرای یک گروه موسیقی در حال پاراگلایدرسواری

چهار موزیسین بی‌باک روس سوار بر پاراگلایدر در ارتفاع ۶۵۰ متری از سطح زمین، اقدام به اجرای آهنگ کرده و از این کار خود فیلم تهیه کردند.

یک گروه موسیقی از شهر نووسیبیرسک روسیه به نام

«ویولن‌نوازان خیابانی»، برای بزرگداشت روز نیروی هوایی روسیه، یک نسخه ویژه از مارش نظامی هوانوردان روسیه به نام «بالاتر و بالاتر و بالاتر» را در آسمان اجرا کردند.

هر چند که یکی از اعضای این گروه موسیقی به خاطر ترس از ارتفاع حاضر نشده بود در این کار حضور یابد، اما دیگر هم‌گروهی‌های او علیرغم تمام چالش‌ها برای نوازندگی و ضبط این اثر، سوار بر پاراگلایدر شده و کار ضبط این آهنگ در آسمان روسیه را به پایان رساندند.

این گروه موسیقی کار خود را به تمام دوست‌داران هوانوردی تقدیم کردند.

آنها در این باره در یکی از شبکه‌های اجتماعی روسیه نوشتند : «این ویدئو را به تمام کسانی که به آسمان اعتیاد دارند، تقدیم می‌کنیم.»

سودوکو ۲٤۲۱

	6					4	8	
			6		2	5	1	9
								7
	1		4		9	7	2	5
9	8		3		7		4	1
2	4	7	1		5		3	
4								
1	5	2	9		4			
	9	8					5	

۱۸۹۷ هدف

حروف زیر را ترکیب نموده و کلماتی را بسازید که در آنها الزاماً حرف وسط جدول وجود داشته باشد.

◆۹ کلمه: خوب
◆۱۸ کلمه: متوسط
◆۲۷ کلمه: عالی

ث ر ن م ه ا ت

جواب هدف ۱۸۹۶

ثمن ـ ثامن ـ ثمر ـ ثمره ـ ثمرات ـ منت ـ اثم ـ ثام ـ مهر ـ ماهر ـ هرم ـ امن ـ نام ـ متن ـ منار ـ رمه ـ هما ـ اهم ـ رمان ـ امر ـ مار ـ متر ـ امت ـ نمره ـ نمرات ـ نامه ـ نم ـ مهارت.

بازی با اعداد ۲۲۲۱

				۷	۸
			۲		
		۱	۲		۷
		۹	۸		۲
		۱	۷	۵	۴
۲۲	۲۲	۱۹	۲۲	۲۵	۲۵

۱۴					
۲۷				۵	۷
۲۰				۲	
۱۷			۲		۷
۲۶			۸	۹	۲
۲۰			۷	۱	۴
۲۵	۲۲	۱۹	۲۲	۲۲	۲۵

بازی با کلمات ۲۲۳۲

کلمات زیر را در جدول پیدا کنید و دور آن خط بکشید

رابح ـ ژک ـ ساتر ـ شک ـ آبخیز ـ ابتداع ـ بابو ـ پاپا ـ تابنده ـ ثقلین ـ جام جم ـ چاپلوس ـ حاج ـ خاتون ـ دادا ـ صاعد ـ ضاحک ـ طاعم ـ ظلال ـ عترت ـ غبطه ـ فاخته ـ گاه ـ لات ـ مات ـ نیابت ـ وعده گاه ـ هاتف ـ یخه ـ قاب ـ کابوس.

گ	ا	ه	ت	خ	ا	ف	س	و	ب	ا	ک
آ	ج	گ	ژ	م	ع	ا	ط	ث	ذ	ز	ظ
چ	د	ا	ز	ر	ب	د	ا	ز	ک	ه	ذ
پ	ه	ک	ح	ا	ض	ص	ا	ک	ژ	ط	ح
و	ه	د	ش	پ	ا	ب	ژ	د	آ	ب	آ
ع	ا	ض	ن	ع	ا	د	ت	ب	ا	غ	م
د	ت	س	د	ب	ن	ب	خ	ر	ط	ج	ا
ه	ف	ر	و	و	ا	ی	پ	ح	م	ش	ت
گ	ذ	ل	ت	ل	ز	ت	ل	ا	ه	ز	ب
ا	ر	ا	گ	ا	پ	ب	ج	ق	ح	خ	ا
ه	خ	ت	ذ	ل	س	ا	ف	ص	ث	پ	ی
آ	ش	ث	ژ	ظ	ح	ق	چ	ط	غ	ا	ن

شطرنج ۲۱۳۲

نوبت مهره های سفید است، شما باید با دو حرکت مهره سیاه را مات کنید.

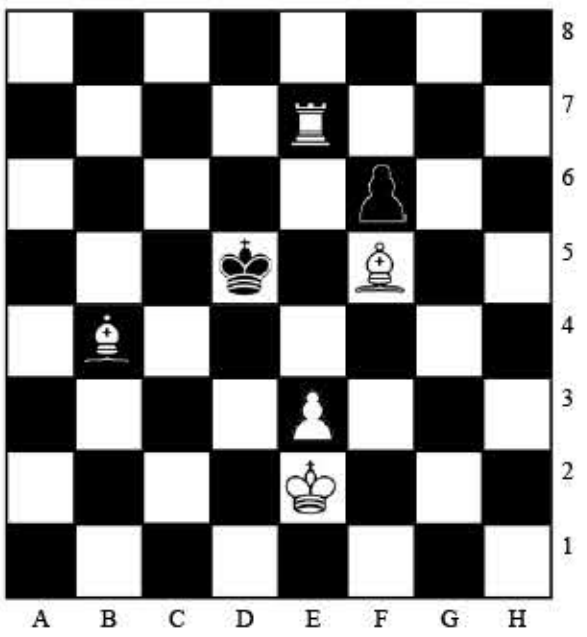

جواب شطرنج ۲۱۳۱

قلعه را در خانه a4 حرکت دهید.

بازی با اعداد ۲۲۲۰

					۲۵
				۴	۳۰
			۲	۳	۱۱
		۵	۶	۵	۲۳
		۷	۵	۶	۲۹
		۱	۹	۹	۳۵
۱۹	۲۹	۲۷	۲۵	۲۸	۱۹

۷	۸	۵	۶	۴	
۳	۱	۲	۳	۲	
۴	۳	۵	۶	۵	
۶	۵	۶	۵	۷	
۸	۸	۹	۹	۱	

سودوکو شماره ۲٤۲۰

9	4	1	5	8	6	2	3	7
2	7	5	1	3	4	9	6	8
8	3	6	7	9	2	1	5	4
4	5	3	9	7	8	6	1	2
1	6	9	4	2	3	7	8	5
7	8	2	6	1	5	3	4	9
3	9	7	8	4	1	5	2	6
6	2	4	3	5	7	8	9	1
5	1	8	2	6	9	4	7	3

طالع بینی روزانه

حمل
بهتر است زمان زیادی را فقط به خودتان اختصاص دهید، می‌توانید مرخصی کاری بگیرید و به استراحت بپردازید. حالا با پول خود چه می‌خواهید بکنید؟

ثور
بعضی خانمهای متولد این ماه در زمینه مدیریت، موفقیت و کار و کسب بسیار توانا و خوش شانس هستند ولی معمولاً قدرشان را کمتر میدانند. حضور بعضی پدر و مادرهای عاقل و دور اندیش در جمع متولدین این ماه سبب شده خیلی از اختلافات و جداییها در نطقه اول متوقف شده و باید قدر این انسانها را بدانند.

جوزا
آیا اصلاً امکان دارد که دوست داشتنی‌تر از موقعیتی باشید که اکنون هستید؟! امروز از نظر همه زیبا و با عظمت جلوه میکنید و از این بابت به خود می‌بالید.

سرطان
حفظ خونسردی چندان ساده نخواهد بود و زمانی که یک نفر از حد خود تجاوز کرده و در اتهامات عجیب و غریب خود زیاده روی نموده شما نمی‌دانید به او بگویید که از این گفته‌ها دست بردارد یا اینکه کاملا سکوت اختیار کنید؟

اسد
امروز ستارگان شما کمک می‌کنند که کلماتی را به زبان بیاورید که بسیار به درد شما خواهد خورد و تأثیر گذار است. در جایی باید صحبتی داشته باشیه که تأثیرات بسیار مهم و خوبی بر مخاطبین خواهید داشت ولی این بدان معنا نیست که خودتان نباشید. در حقیقت هر چه بیشتر احساس شادی کنید، بیشتر موثر خواهید بود.

سنبله
احساسات شما ممکن است بعضی ها را آزار دهند و اما از نظر همسر و خانواده بسیار به جا و دوست داشتنی هستید. هر کاری ممکن است مورد پسند بعضیها و نارضایتی دیگران قرار گیرد این امر بسیار برای امروز شما طبیعی است.

میزان
لازم نیست در سکوت رنج بکشید. اکنون حق دارید از خودتان دفاع کنید و از فرصت‌های پیش آمده بهترین استفاده را ببرید. هر استعداد و توانایی که از بدو تولد داشته‌اید، می‌تواند وسیله‌ای باشد برای لذت بردن از زندگی، در چند روز آینده فرصتی دارید تا به طور کامل از آنها بهره ببرید.

عقرب
سعی کنید از آینده ترسی نداشته باشید. زیرا زمانی که از چیزی بترسید دیگر نمی توانید به جلو گام بردارید. انرژی تان و وقت تان را صرف کارهای غیر ممکن نکنید. به کارهای ممکن و عملی فکر کنید.

قوس
یک کمک مالی از راه می‌رسد که شما به آن احتیاج داشتید. دوستی می‌رسد که مدتها بود انتظارش را می‌کشیدید. امیداست که با ورود به مرحله‌ی جدید دوران خوب و شکوفایی را در زندگی تجربه کنید.

جدی
امروز ماه کامل در برج کماندار میباشد. این قسمت از چارت شما به جنبه های کاری مربوط میشود. بعضی از پروژه های شما اکنون در حال اتمام است. ممکن است ناراحتی‌هایی کوچک پیش آید اما شما نباید به خاطر مسایل کم ارزش، لحظه‌های خودتان را با ناراحت بگذرانید.

دلو
به پیشروی ادامه دهید و پذیرای تغییر و تحولات آینده باشید. پس هر آنچه را در دل دارید به زبان آورید و از ادا و اصول در برابر خانواده جدا خودداری کنید. تغییر و تحولی ناگهانی در شما ایجاد خواهد شد که لازم است در آن صورت با دقت به ندای دلتان گوش فرا دهید.

حوت
عشق نقش بسیار مهمی برای امروز شما بازی خواهد نمود. حتی اگر جزو مجردین ماجراجو نیز باشید، احساس خواهید نمود که احتیاج به یک رابطه ثابت و همنشین احساسی واقعی دارید.