فیلمی که «دیزنی» به خاطر آن ۱۴۰ میلیون دالر ضرر خواهد کرد

اگر یک استودیو باشد که بتواند در مقابل شکست ایستادگی کند دیزنی است و این استودیو مسلما با فیلم فانتزی ماجراجویانه «سرزمین فردا» ساخته برَد برد همه تقلایش را در برابر این شکست کرده است.منابع می‌گویند این فیلم تا وقتی فروش بین‌المللی‌اش به پایان برسد، چیزی بین ۱۲۰ تا ۱۴۰ میلیون دالر از دست خواهد داد و به این ترتیب اولین شکست بزرگ اقتصادی دیزنی از زمان اکران «تکاور تنها» با بازی جاین دپ در دو تابستان قبل را رقم می‌زند.این فیلم همچنین بعد از فیلم‌های «صعود ژوپیتر» و «هفتمین پسر» سومین فیلم بودجه بالای سال ۲۰۱۵ است که با شکستی بزرگ روبرو می‌شود و به این صورت طبیعت ریسکی فیلمسازی با بودجه ۹ رقمی را نشان می‌دهد، آن هم در زمانی که فیلم‌های پرفروش کم‌بودجه‌تر مثل «جاسوس» و «صدای شش دانگ ۲» باعث شدند تا استودیوها نگاه دقیق‌تری به ساخت فیلم‌های با هزینه بالا داشته باشند.

«سرزمین فردا» که تهیه‌اش ۱۸۰ میلیون دالر خرج برداشت و ۱۵۰ میلیون دالر دیگر هم هزینه بازاریابی‌اش شد، از تمام مزیت‌ها برخوردار بود: یک فیلمساز معروف بازار امروزی مانند برد و یک ابرستاره بین‌المللی مانند جرج کلونی. امّا از زمان آغاز اکران، این فیلم با نقدهای بسیاری روبرو شد، از جمله اینکه آیا این فیلم برای کودکان است یا بزرگسالان؟

این فیلم در هفته روز یادبود در آمریکا هم تنها موفق به کسب ۴۲.۷ میلیون دالر شد. تا تاریخ هشتم ماه ژوئن، این فیلم ۷۶.۴ میلیون دالر در ایالات متحده و ۹۳.۵ میلیون دالر در باکس‌آفیس جهانی فروش کرد و به این ترتیب فروش کل خود را به ۱۶۹.۹ میلیون دالر رساند. در نتیجه فیلم ممکن است نتواند فروشی فراتر از ۲۰۰ میلیون دالر داشته باشد، که به هیچ وجه حتی برای جبران هزینه‌های ساخت فیلم توسط دیزنی هم کافی نیست.

اریک هندلر تحلیل‌گر کمپانی ام‌کی‌ام پارتنرز با اشاره به درآمد ۱.۳۵ میلیارد دالری فیلم «انتقام‌جویان: عصر اولتران» از ماه می تا به حال می‌گوید: بله، فیلم «سرزمین فردا» شکست خورد، اما فیلم‌های بسیار بیشتری برای دیزنی سودمند بوده‌اند. فیلم‌های «وارونه» (۱۹ جون)، «مرد مورچه‌ای» (۱۷ جولای) و «جنگ ستارگان» (۱۸ دسامبر) هم در راه هستند. دیزنی امسال وضع خوبی خواهد داشت.دلیل اینکه شکست بزرگ فیلم «سرزمین فردا» مانند «تکاور تنها» و «جان کارتر» سر و صدای زیادی را در رسانه‌ها یا بین سهامداران به وجود نیاورد نیز دقیقا همین است. اما این تجربه این بحث را به وجود آورده که آیا استودیوها از این به بعد روی فیلم‌های با بودجه بالا تا این حد خرج خواهند کرد یا خیر.

جی کی رولینگ مکتبش را به آمریکا می‌برد

وقایع داستان‌های «هری پاتر» که در مکتب هاگوارت رخ می‌داد، در جایی در انگلیس می‌گذشت. اما حالا جی کی رولینگ، خالق داستان‌های پرطرفدار «هری پاتر» می‌خواهد آن را به آمریکا ببرد.

جی کی رولینگ این هفته در توییتر خود پس از مدتها شنیده شدن شایعات در مورد مکتب هاگوارت مانند در آمریکا، به این شنیده‌ها خاتمه داد و اعلام کرد: فیلم جدیدی بر اساس یکی از کتاب‌های قدیمی او ساخته می‌شود که در آن مکتب مانند هاگوارت وجود دارد اما این بار نه در انگلیس که در آمریکا بنا شده است.

او تاکید کرده وقایعی که در این مکتب رخ می‌دهد، می‌تواند بسیار هیجان انگیزتر از مکتب انگلیسی باشد.

البته جی کی رولینگ همه چیز را درباره فیلم جدیدش فاش نکرده و از جمله نگفته که این مکتب چه نامی خواهد داشت.

او تنها به این مساله اشاره کرده که در این داستان کاراکتر ادی ردماین ممکن است با دانش آموزان سابق و حال این مکتب دیداری داشته باشد. او همچنین گفت که این مکتب یقیناً در نیویورک و یا شهرهای بزرگ آمریکا نخواهد بود و تنها می‌تواند در جایی بین مناطق حومه‌ای که دارای فرهنگ بومی آمریکا هستند، بنا شود.

هر چند هنوز نامی برای این پروژه مشخص نشده است اما به گفته جی کی رولینگ می‌تواند نام آن «جانوران فوق العاده و جایی که می‌توان آنها را یافت» یعنی همان اسم کتاب باشد. ظاهراً فیلمنامه این فیلم را خود رولینگ خواهد نوشت و کارگردانی هم با دیوید ییتس خواهد بود. این فیلم ۱۸ نوامبر ۲۰۱۶ اکران می‌شود.

برادپیت به جنگ افغانستان می‌رود

کمپنی نت فلیکس موفق شد امتیاز فیلم «ماشین جنگ» (war Machine) به کارگردانی دیوید میچاد را به دست آورد.

در این فیلم برادپیت نقش یک جنرال ۴ ستاره آمریکایی را دارد که شخصیت و نوع رفتار آن از شخصیت جنرال استنلی مک کریستال ژنرال آمریکایی که سالها در جنگ افغانستان و عراق حضور داشت، گرفته شده است. این فیلم که نوعی کمدی نیشدار است، بر اساس کتاب پرفروش «امپراتورها: داستان وحشتناک و خشن محرمانه جنگ آمریکا در افغانستان» نوشته مایکل هستینگز («سرگردان») ساخته شده است.

این فیلم قرار بود در جشنواره فیلم کن اکران شود. اما برادپیت، تهیه کننده این فیلم و همکارانش تصمیم گرفتند زمان اکران فیلم را کمی عقب بیندازند. این فیلم با هزینه ۳۰ میلیون دالری خود، بزرگترین سرمایه گذاری نت فلیکس در تاریخ سینمای این کشور محسوب می‌شود. هستینگز کسی است که سال ۲۰۱۰ جنرال استنلی مک کریستای را در چند سفر پیاپی او به کشورهای اروپایی

و افغانستان همراهی می‌کرد. او سپس صحبت‌های مک کریستال را در قالب مقاله‌ای در رولینگ استون منتشر کرد و باعث شد اوباما، مک کریستال را مجبور کند به آمریکا بازگردد و استعفایش را تسلیم کند. برادپیت از تهیه کنندگان و بازیگران فیلم می‌گوید بابت ساخت این فیلم جدی خوشحال است. هر چند که او هنوز هم ریشه در فیلم‌هایی نه چندان جدی دارد.

مت دیمون به زمین باز می‌گردد

اولین تریلر رسمی فیلم «مریخی» با بازی مت دیمون منتشر شد. در این تصاویر طرفداران فیلم می‌توانند در نمای کوتاهی شخصیت‌های فیلم را در لباس‌های فضانوردی ببینند.

این فیلم درباره ماموریت یک فضانورد است که با هدف انجام ماموریتی به فضا می‌رود. او در این ماموریت باید جان یک فضانورد دیگر را که در جو مریخ معلق مانده است، نجات دهد. فیلم ظاهراً با هدف پیام رسانی کمک به همنوعان ساخته شده است. صدایی در پسزمینه این تریلر می‌گوید: و انسان غریزه‌ای برای کمک به هم نوع دارد. اگر کوهنوردی در کوه گم شود، همه برای نجات او سازماندهی می‌شوند. اگر زلزله‌ای شهری را ویران کند، همه مردم جهان شروع به ارسال کمک می‌کنند.

در ادامه این تریلر، جف واینلز را می‌بینیم که در قالب کاراکتر فضانورد خود توضیح می‌دهد، شماری از فضانوردان برای کمک به مریخ رفته‌اند. اما بسیاری با توجه به مدت زمان سپری شده، معتقدند فضانوردی که در فضا گرفتار است، جان خود را از دست داده است. اما بعداً مشخص می‌شود، او که نقش وی را مت دیمون بازی می‌کند، زنده است. او در پیامی که برای ناسا می‌فرستد،

می‌گوید حتما اگر چهار سال طول بکشد وی می‌تواند در سیاره‌ای که هیچ چیزی در آن رشد نمی‌کند، زنده بماند.

این فیلم بر اساس رمانی از اندی ویر ساخته شده است و در آن جسیکا چاستین، چیوتل اجیافور و کریس ویگ بازی می‌کنند. کارگردان فیلم نیز ریدلی اسکات است.

افشاگری بیلی لورداز زندگی خصوصی‌اش

بیلی لورد نواده کری فیشر (هنرپیشه) و برایان لورد (از مدیران CAA) که تازه وارد ۲۲ سالگی شده و در فیلم‌هایی مثل «جنگ ستارگان: ارتش بیداری» و سریال «جیغ ملکه» (scream Queens) ایفای نقش کرده است، در سخنانی پرده از اسرار خانوادگی‌اش برداشت و گفت: همیشه دوست داشتم بازیگر شوم. اما والدینم مرا از هر شغلی که مرتبط با سینما بود، منع می‌کردند. آنها مدام تاکید می‌کردند: سراغ بازیگری نروا تو باید درس بخوانی. اما من پنهانی به کلاس‌های بازیگری رفتم و شروع به کار بازیگری آماتور کردم. اما هر بار در موزیکال‌ها سرآمد سایر بازیگران بودم.

با این حال بیلی لورد مجبور بود تحت فشارهای خانواده‌اش به دانشگاه نیویورک برود و از آنجا مدرک بگیرد. با این حال او در کنار تحصیل در دانشگاه رویای خود برای بازیگری را نیز دنبال می‌کرد.

بیلی لورد که با مجله اینتر ویو صحبت می‌کرد، درباره نقش خود درباره جنگ ستارگان گفت: این اولین شغلی بود که توانستم به دست بیاورم و از آن خیلی راضی بودم و هستم. وی سپس شایعات در مورد اینکه او دختر پرنسس لیا است، رد کرد و گفت که هیچ نسبتی با پرنسس لیا ندارد. لورد در حال حاضر در پروژه «جیغ ملکه»، ساخته رایان مورفی حضور دارد. این فیلم درباره گروهی از دختران هم دانشگاهی در پانسیونی است که گرفتار قاتلانی بی‌رحم می‌شوند. لورد می‌گوید: این فیلم ترسناک است اما لحظه‌های کمدی هم دارد.

سودوکو ۲۳۶۷

	5	3	7		2			
9			1					
		4			6			
8				4		1	6	
	7		6		9		2	
	6	1		7				3
			9			6		
					1			5
			8		5	7	1	

۱۸۴۴

هدف

حروف زیر را ترکیب نموده و کلماتی را بسازید که در آنها الزاماً حرف وسط جدول وجود داشته باشد.

◆ ۵ کلمه: خوب
◆ ۱۰ کلمه: متوسط
◆ ۱۵ کلمه: عالی

جواب هدف ۱۸۴۳

گناه ـ نگاه ـ نه ـ گونه ـ نو ـ نوا ـ رنگ ـ نوار ـ رنگه ـ هنر ـ نهر ـ روان ـ نگار ـ گران ـ ذرنگ ـ ذهن ـ نهار ـ انور ـ انگور ـ نور ـ نذر.

بازی با اعداد ۲۱۶۷

۹	۷	۷		۵
۶	۵	٤		٤
٤			۲	۱
	۵	٦	٦	۸
	٤	۸		

۲۲	
۳۴	
۲۲	
۱۴	
۲۹	
۳۷	
۳۱	

۳۰	۲۶	۲۷	۲۶	۲۷

جواب بازی با اعداد ۲۱۶۶

۵	۶	۶	۷	۶
۵	۵	۴	۳	۲
۲	۱	۱	۱	۲
۳	۴	۳	۶	۴
۷	۸	۹	۹	۸

۲۱	
۳۰	
۱۹	
۷	
۲۰	
۴۱	
۲۵	

۲۲	۲۴	۲۳	۲۶	۲۲

بازی با کلمات ۲۱۷۸

کلمات زیر را در جدول پیدا کنید و دور آن خط بکشید

آواره ـ اضطرار ـ بهانه گیر ـ پروراندن ـ تشکیلات ـ ثروتمند ـ جنگجو ـ چکاندن ـ حلال ـ خرامان ـ دانشیار ـ ذوالفقار ـ رونق ـ زندان ـ ژاله ـ سرشار ـ شبنم ـ صفات ـ ضرور ـ طیبه ـ ظلمانی ـ عقربه ـ فلبه ـ فعالیت ـ کفگیر ـ گشودن ـ لیاقت ـ مشعل ـ ناجی ـ وحدت ـ هادی ـ یار.

ک	ف	گ	ی	ر	م	ث	ل	ی	ا	ق	ت
ت	ر	ط	ف	ب	ر	ن	د	و	ش	گ	ی
ه	ا	د	ی	و	ی	د	ب	چ	ظ	غ	ل
م	ی	ف	ت	ب	گ	ن	ک	ش	ل	س	ا
ج	ش	م	ص	ق	ه	ا	ه	ب	ر	ق	ع
ن	ن	ع	ط	ر	ن	ر	ه	ش	ذ	ت	ف
د	ا	گ	ل	ا	ا	و	ا	ض	خ	د	چ
ن	د	ث	ج	و	ه	ر	ر	ژ	ر	ح	آ
ا	ن	ی	آ	و	ب	پ	ط	آ	ا	و	ح
ک	ز	ظ	ل	م	ا	ن	ی	ض	م	ل	ر
چ	ق	د	ر	ت	ش	ک	ی	ل	ا	ت	ه
ذ	و	ا	ل	ف	ق	ا	ر	ل	ن	آ	ث

شطرنج ۲۰۷۸

نوبت مهره های سفید است، شما باید با دو حرکت مهره سیاه را مات کنید.

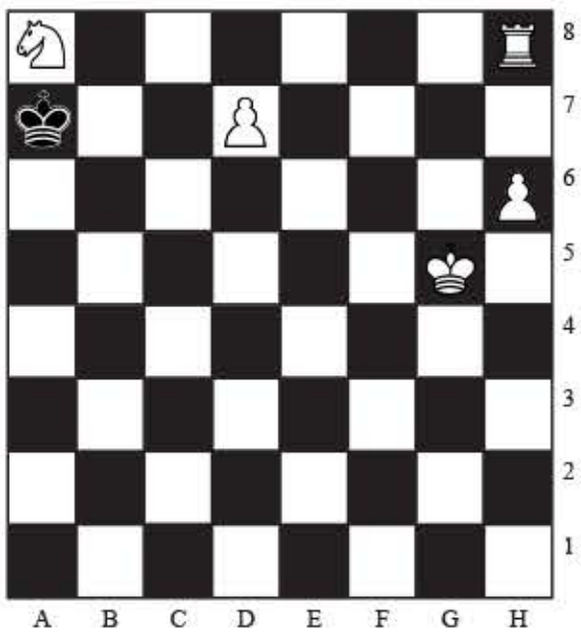

جواب شطرنج ۲۰۷۷

قلعه را در خانه b8 حرکت دهید.

طالع بینی روزانه

حمل
برای مدت طولانی تأثیر خوبی به دیگران می‌گذارید. مشکلات را با تمام نیرویی که دارید از بین می‌برید. سعی کنید گاهی هم استراحت کنید و عجله نکنید.

ثور
امروز ستارگان شما را در مسایل تحریک می کنند باید از شرایط خاص امروز بهره ببرید و به تمام فرصت ها چنگ بزنید که نفع‌تان باشد.

جوزا
امروز بیشتر حال و هوای رؤیایی دارید، اما به مشکلات شخصی و احساسی اجازه ندهید این زمان خوب را از شما بگیرند. باید خودتان را مجبور کنید که ذهنتان باز شود و مثبت فکر کنید اگر این کار را انجام دهید مسلماً شکست نمی خورید.

سرطان
هر نوع اختلاف نظری از بین می رود و روابط گروهی بسیار صمیمانه خواهد بود. یکی از افراد گروه تان از بقیه مهربان تر است. آیا شما هم رفتار او را می پسندید؟ یا فکر می کنید در مسایل کاری این چیزها نباید باشد؟

اسد
امروز حواس‌تان به کار نیست پس تلاش طولانی برای متمرکز شدن خواهید داشت. و اگر افراد مافوق شما، توقع دارند که تصمیمی فوری بگیرید و یا همه مطلب را یک جا به یاد بیاورید، این عدم تمرکز شما نتیجه خوبی نخواهد داشت. برای رسیدن به کمال مطلوب، روی پروژه‌هایی کار کنید که به قدرت تخیل و تصور شما نیاز دارند.

سنبله
موقع مناسبی برای ایجاد تغییراتی در مسیر فکری شما است. مسیر قدیمی ممکن است شما را به بن بست برساند بخ خصوص در مورد ازدواج، اهداف خود را مرور کنید و ببینید مشکل از کجاست.

میزان
امروز هر دو پای خود را در یک کفش کرده اید و به نظر می رسد قصد انجام کارهایی را داشته باشید. شما نمی خواهید هیچ زمانی را از دست بدهید بنابراین برای روزتان برنامه ریزی دقیق و منطقی خواهید کرد چرا که بتوانید از آن استفاده کنید.

عقرب
سیارات مملو از شگفتی هستند و امروز قرارهای غیرمنتظره‌ای را در پیش دارید. حتی اگر شما هم متوجه آن نشوید باز هم نقطه عاطفی در زندگی شما می باشد. فعالیت گروهی خانوادگی لذت بخش است، مخصوصاً اگر شما کاری غیر معمول انجام دهید.

قوس
امروز وظایف و تعهدات‌تان توجه شما را به خود جلب می کند. احساس قوی مسؤولیت شناسی شما را وا می‌دارد که بیشترین سعی خود را بکنید ولی این اشتباه را نکنید که شما می‌توانید بیش از آنچه از دست‌تان بر می‌آید انجام دهید. اگر کمی آهسته‌تر عمل کنید ممکن است خیلی هیجان انگیز نباشد ولی قطعاً نتایج بهتری به بار خواهید آورد.

جدی
امروز سیارات روز بهتری را برایتان فراهم می کنند. این قسمت از چارت شما به روابط احساسی وعشقی مربوط می‌شود. بنابراین اگر به مسایل عشقی تمایل دارید در خانه نمانید.

دلو
زمانهایی وجود دارد که دیگران از معاشرت با شما خوشحال می شوند و امروز یکی از آن روزهاست . صحبت های جالبی با دیگران خواهید داشت و اگر وقتی برای خودتان داشته باشید از این که کاری کنید تا خود واقعیت تان را پیدا کنید و احساس آرامش به دست آورید لذت خواهید برد. اگر امروز به داخل شهر می روید شما در نظر دیگران خواهیددرخشید.

حوت
در مورد ملاقات‌های خود جدی‌تر فکر کنند، و آن را تفنن قلمداد نکنند. شاید زندگی آینده شما در این ملاقاتها نهفته باشد. یک ناشناس برای شما کاری انجام می دهد که برای‌تان شیرین، اما غیر منتظره خواهد بود.