آخرین پیش‌بینی‌ها از برندگان «کن»

چیزی به پایان شصت و هشتمین دوره جشنواره بین المللی فیلم کن باقی نمانده. حالا منتقدان از حدس های خودشان برای جوایز روز اختتامیه می گویند.

جشنواره امسال مثل چند سال اخیر پر بود از فیلم های جنسی. پیتر بردشاو منتقد مشهور گاردین اتفاقا شانس یکی از این فیلم ها را برای بردن نخل طلا از همه بیشتر می داند: «کارول» ساخته تاد هینس. فیلمی درباره عشق زنی، به زنی دیگر که با بازی کیت بلانشیت و رونی مارا ساخته شده. اگر این فیلم بتواند برنده نخل طلای جشنواره کن بشود، اولین بار نیست که اثری با چنین مضامین قبیحانه ای مهم ترین جایزه یکی از دو جشنواره بزرگ سینمای دنیا را به خودش اختصاص داده. هنوز یادمان نرفته که دوسال پیش هم فیلم شنیع «آبی گرم ترین رنگ است» عبداللطیف کشیشه توانست نخل طلا را به خودش اختصاص دهد.

اما در میان پیش بینی های بردشاو، چیزی که بیش از همه به چشم می آید حضور پر رنگ آسیایی ها است. از نظر بردشاو جایزه بزرگ جشنواره کن باید به کارگردان فیلم «آدمکش» برسد. فیلمی از کشور تایوان که اتفاقا مضمونی رزمی دارد و باب میل هواداران سینمای شرق آسیا. اگر به نظر بردشاو باشد جایزه بهترین بازیگر زن هم به ژانو تائو برای فیلم Mountains May Depart خواهد رسید.

آنهایی که مطالب منتقد گاردین را در طول جشنواره کن دنبال می کردند می دانند که او نظر بسیار مثبتی روی فیلم «پسر سائول» دارد. اثری که در مورد یک کارگر یهودی آشوویتس است. فیلمی ساخته لاسلو نمس که اتفاقا نخستین تجربه کارگردانیش هم به حساب می آید. بردشاو جایزه بهترین کارگردانی را برای این فیلم کنار گذاشته. البته که با توجه به حضور برادران کوئن به عنوان دو چهره شناخته شده یهودی سینمای دنیا، بعید به نظر می رسد این فیلم دست خالی کن را ترک کند اما عنوان جایزه اش فعلا برای ما غیر قابل پیش بینی است ولی شاید جایزه ویژه هیئت داوران باشد. البته این منتقد بریتانیایی معتقد است جایزه ویژه هیئت داوران باید به «قصه قصه ها»ی متیو گارونه برسد. فیلمی که به شدت مورد انتقاد مخاطبان کن واقع شد. همین طور طبق مطلب گاردین، تیم راث، مستحق دریافت جایزه بهترین بازیگر مرد است و برای بهترین فیلمنامه هم نویسندگان «لابستر» انتخاب خواهند شد.

منتقد آیریش تایمز هم مطلب مفصلی در جمع بندی کن نوشته. وی معتقد است کورس نخل طلای امسال، کورسی سه اسبه است که تقریبا شانه به شانه هم می تازند. البته دونالد کلارک هم معتقد است که شانس «کارول» کمی بیشتر است اما «پسر سائول» و «آدمکش» هم شانه به شانه فیلم تاد هینس در حال پیشروی هستند. اگر «پسر سائول» بتواند نخل طلا را بگیرد، لاسلو نمس تبدیل به نخستین کارگردان فیلم اولی می شود که پس از استیون سودربرگ در سال ۱۹۸۹، توانسته نخل طلا را به خودش اختصاص دهد.

بعد از ظهر یکشنبه به وقت سواحل جنوبی فرانسه، کوت دازور میزبان اختتامیه کن شصت و هشتم است. مراسمی که به میزبانی لمبرت ویلسون برگزار می شود و برنده نهایی را مشخص می کند.

برادر رهبر کوریای شمالی به کنسرت اریک کلاپتون در لندن رفت

تصاویری از حضور برادر بزرگ کیم جونگ اون، رهبر کوریای شمالی، در لندن منتشر شده که نشان می‌دهد او در دو شب پیاپی به کنسرت اریک کلاپتون رفته است.

دو ویدئوی مختلف از حضور کیم جونگ چول در رویال آلبرت هال لندن منتشر شده است.

کیم جونگ چول چند سال پیش از جانشینی رهبری کوریای شمالی کنار گذاشته شده بود.

یک شبکه تلویزیونی ژاپنی تصاویری را از اتومبیلی در بیرون سالن کنسرت پخش کرده است که در آن زنی با کاپشن چرم سبز از آن پیاده می شود و پس از آن، آقای کیم با لباسی تقریبا مشابه از همان اتومبیل پیاده می شود و به داخل سالن می رود.

خبرنگاران از او چند سوال می کنند ولی او به هیچ یک از سوال ها پاسخی نمی دهد.

سایمون پترسون، خبرنگار بی بی سی که در کنسرت اریک کلاپتون حاضر بوده، می گوید: «او مثل هر طرفدار دیگر اریک کلاپتون بود ولی دور و برش مقام های رسمی بودند.»

او می گوید: «به وضوح معلوم بود که آنها از طرفداران اریک کلاپتون نیستند و در میان شرکت کنندگان در این کنسرت، وصله غیرعادی بودند. ولی به او خیلی خوش می گذشت و در طول کنسرت همه ترانه ها را بلندبلند می خواند.»

کیم جونگ چول در سال ۲۰۰۶ در آلمان و در سال ۲۰۱۱ در سنگاپور در کنسرت های اریک کلاپتون حضور یافته بود.

مایک مدن، که وبلاگی درباره رهبری کوریای شمالی را اداره می کند، تایید کرده است که فردی که در ویدئوها دیده می شود، خود کیم جونگ چول است. آقای مدن می گوید که پیشتر به او خبر داده بودند که خانواده کیم در ماه مه به غرب سفر خواهد کرد.

او افزوده که آقای کیم و دستیارانش احتمالا یا از طریق سفارت کوریای شمالی در لندن با ویزای دیپلماتیک سفر کرده اند یا با پاسپورت کشورهای دیگری به لندن آمده اند.

به گزارش یونهاپ، خبرگزاری کوریای جنوبی، کیم جونگ چول در هتل چلسی هاربر در غرب لندن اقامت دارد. هزینه هر شب اقامت در این هتل ممکن است بیش از ۲۱۰۰ پوند باشد. این هتل حاضر نشده است به سوالات بی بی سی در این زمینه پاسخ بدهد.

به نوشته وبلاگ رهبری کوریای شمالی، کیم جونگ چول بزرگ ترین فرزند چهارمین زن کیم جونگ ایل، رهبر سابق کوریای شمالی است و اکنون ۳۳ سال دارد. او هم مثل برادر تنی اش، کیم جونگ اون یعنی رهبر فعلی کوریای شمالی، در سوییس تحصیل کرده و سپس به کشورش بازگشته است.

کیم جونگ چول زمانی قرار بود رهبر آتی کوریای شمالی شود ولی در سال ۲۰۰۹ پدرش او را از این موقعیت خلع کرد و سرانجام پس از مرگ پدر، برادرش در سال ۲۰۱۱ رهبر کوریای شمالی شد.

به نوشته وبلاگ رهبری کوریای شمالی، کیم جونگ چول «شخصیتی خوشایند و اهل گشت و گذار» دارد و نقش مهم حمایت‌آمیزی در قبال برادرش ایفا می کند. او مدتی در اداره تبلیغات کوریای شمالی کار می کرد. (بی بی سی)

کارگردان فیلم جدید رابرت دنیرو مشخص شد

رابرت دنیرو که در سال های اخیر بارها در نقش های کمدی ظاهر شده است، در فیلمی با عنوان «کمدین» ظاهر می شود. فیلم «کمدین» (The Comedian) با بازی رابرت دنیرو در نقش اصلی ساخته می شود. این فیلم را مایک نیوول، سازنده «شاهزاده پارسی»، «هری پاتر و جام آتش» و «چهار عروسی و یک تشییع جنازه» کارگردانی خواهد کرد.

به گزارش ورایتی، فیلم «کمدین» که بر اساس فیلم‌نامه‌ا ی از آرت لینسن ساخته می‌شود، درباره یک کمدین برنامه های زنده یک نفره است که تخصصی در توهین کردن دارد. فیلم

«کمدین» قرار است در ماه نوامبر در نیویورک جلوی دوربین برود.

رابرت دنیرو امسال در فیلم «جوی» به کارگردانی دیوید اُ. راسل در نقش پدر شخصیتی که جنیفر لارنس نقش او را ایفا می‌کند، ظاهر خواهد شد و همچنین در فیلم «انترن» در نقش مقابل آن هاتاوی به روی پرده خواهد رفت.

کارگردان «خدمتکار» کتاب پرفروش «دختری در قطار» را فیلم می کند

تیت تیلور کارگردان فیلم «خدمتکار» کتاب پرفروش «دختری در قطار» را می سازد.

تیت تیلور که فیلم «خدمتکار» (Ihe Help) را با اقتباس از کتاب پرفروشی به همین نام برای دریم وورکز کارگردانی کرده بود، اکنون رمان پرفروش «دختری در قطار» (The Girl On The Train) نوشته پائولا هاوکینس را می‌سازد.

دریم وورکز سال پیش امتیاز ساخت فیلمی بر مبنای این رمان را که اثر اول نویسنده‌اش است، خریداری کرد و ارین کرسیدا ویلسون را برای نوشتن فیلمنامه آن به کار گرفت. مارک پلات این فیلم را تولید می‌کند و همراه جراد لبوف تهیه کننده ویژه آن خواهد بود.

این کتاب پرفروش درباره زنی است که به تازگی از همسرش جدا شده و هر روز در حالی که سوار قطار است از پنجره شاهد زندگی فوق‌العاده یک زوج است که در خانه‌ای در مسیر عبور او زندگی می‌کنند. یک روز صبح او چیزی می‌بیند که از دیدنش دچار شوک می‌شود و برایش اسراری ایجاد می‌کند.

رمان «خدمتکار» یا «کمک» نوشته کاترین استاکت نیز از رمان‌های محبوب و پرفروش بود که ساخته شدن فیلمی با اقتباس از آن نیز مورد توجه دوستداران کتاب واقع شد. هالی باریو رییس تولید دریم ورکز با اشاره به همین مطلب تاکید می کند که این کمپانی به همین دلیل بار دیگر از تیت تیلور خواست تا یک رمان محبوب دیگر را به فیلم بازگرداند.

رمان «دختر در قطار» از زمان انتشارش در ماه جنوری امسال، تاکنون تنها دو میلیون نسخه در آمریکا فروش کرده و ۱۷ هفته در صدر پرفروش‌های نیویورک تایمز قرار داشت.

خاطرات اورسن ولز در آرشیو یک دانشگاه

خاطرات کامل‌نشده اورسن ولز فیلمساز پیشرو آمریکایی به آرشیو دانشگاه میشیگان اضافه شد.

این متن کامل‌نشده که به طور موقتی «اعترافات یک گروه تک‌نفره» نامیده شده، جزو یادگاری‌های داخل هشت جعبه بود که مدرسه آن آربور به تازگی از اویا کودار فیلمساز اهل کرواسی خریداری کرد. کودار ۲۴ سال پیش از آنکه ولز در ۱۹۸۵ در ۷۰ سالگی از دنیا برود، شریک و همکار او بود.

ولز کارگردان و راوی نمایش رادیویی «جنگ دنیاها» بود که در ۱۹۳۷ هزاران شنونده را به وحشت انداخت. او همچنین کارگردان و بازیگر فیلم تحسین‌شده «همشهری کین» است. ولز در دوران حضور خود در هالیوود اغلب درمورد کنترل فیلم‌هایی که ساخته بود و فیلم‌هایی که می‌خواست بسازد، با شرکت‌های فیلمسازی درگیر بود.

خاطرات ولز اکنون بخشی از «مجموعه تک‌روهای هنر سینما» دانشگاه میشیگان است. این دانشگاه همچنین آرشیوی از آثار جان سیلز و رابرت آلتمن را در اختیار دارد.

فیلیپ هالمن کیوریتور این مجموعه به اسوشیتدپرس، گفت: خاطرات ۸۰ صفحه‌ای ولز شامل توضیحاتی است که او به متن اضافه کرده و در بخش‌هایی به پدر و مادرش، همسر دومش ریتا هیورث بازیگر، ارنست همینگوی رمان‌نویس و یکی از دوستانش و دیوید وارک. گریفیث کارگردان اشاره کرده است. ولز آشکارا قصد داشت کتاب زندگی‌نامه خود را منتشر کند. او عکس‌هایی را در پاکت قرار داده بود که می‌توانست در کتاب استفاده شود.به گفته هالمن، دانشگاه میشیگان اکنون سه آرشیو اهداشده و دو آرشیو خریداری‌شده از ولز در اختیار دارد و شاید جامع‌ترین آرشیو مطالب نوشته‌شده درباره او را در اختیار داشته باشد. او به اسوشیتدپرس گفت: این مطالب آرشیوی در کنار هم ولز را در تمام ابعاد خود نشان می‌دهد.

سیدنی هاوکینز سخنگوی دانشگاه میشیگان هم گفت: آنچه به تازگی پیدا شده یادگاری‌هایی است که زندگی شخصی و عمومی ولز را نشان می‌دهد و شامل نامه‌های او به همسر اولش، عکس‌ها و نسخه‌های اصلی فیلمنامه‌های اوست، اما این خاطرات شخصی کامل‌نشده و منتشرنشده اوست که در مجموعه کودار بیش از همه اهمیت دارد.

کودار قرار است ۷ تا ۹ جون همزمان با صدمین سال تولد ولز در یک سمپوزیوم در دانشگاه میشیگان شرکت کند. این برنامه شامل خواندن بخش‌هایی از خاطرات ولز و نمایشنامه «مقدار زیادی جانسن» او در موسسه هنر دیترویت و برگزاری میزگردهایی در آن آربور است.

ولز در ۱۹۳۸ با اقتباس از نمایشنامه «مقدار زیادی جانسن» فیلمی با بازی جورف کاتن ساخت که ناتمام ماند. این فیلم که تصور می‌شد از بین رفته است، اوت ۲۰۱۳ در ایتالیا پیدا شد.

ولز در ۱۹۴۱ و در ۲۵ سالگی اولین فیلم بلند داستانی خود «همشهری کین» را ساخت که پس از حدود ۷۰ سال همچنان یکی از بهترین‌های تاریخ سینما شناخته می‌شود. او در این فیلم به نقش چارلز فاستر کین غول روزنامه ظاهر شد. کاتن هم در این فیلم بازی کرد. ولز برای این فیلم نامزد اسکار بهترین کارگردان، بازیگر مرد و فیلمنامه شد و در نهایت جایزه بهترین فیلمنامه را برد.

سودوکو ۲۳٤۹

		9		1		6		7
7	4				8		5	
	2				4			3
		3	9		1	2		
9			6				1	
	1		4				3	9
6		2		5		7		

جواب سودوکو شماره ۲۳٤۸

7	2	5	9	1	8	4	3	6
3	6	1	7	2	4	9	5	8
4	8	9	5	6	3	2	1	7
5	3	6	1	9	2	8	7	4
1	4	2	6	8	7	3	9	5
9	7	8	4	3	5	6	2	1
8	9	7	2	4	1	5	6	3
2	5	3	8	7	6	1	4	9
6	1	4	3	5	9	7	8	2

۱۸۲٦ هدف

حروف زیر را ترکیب نموده و کلماتی را بسازید که در آنها الزاماً حرف وسط جدول وجود داشته باشد.

◆ ۵ کلمه: خوب
◆ ۱۰ کلمه: متوسط
◆ ۱۵ کلمه: عالی

ک ر ا ب ت م ی

جواب هدف ۱۸۲۵

پدر ـ پند ـ پودر ـ سرود ـ سرد ـ سدر ـ سد ـ دو ـ داور ـ دارو ـ وارد ـ در ـ رد ـ سودا ـ سواد ـ نادر ـ ندا ـ اندر ـ درس ـ دروس ـ داس ـ درون ـ رند ـ نود ـ دور ـ ورد ـ روند ـ درو ـ دوا ـ پدران ـ سند ـ پود ـ سپردن.

بازی با اعداد ۲۱٤۹

۸	۶		۶	۷	۳۴
۸	۶		۴	۵	۲۸
	۳		۳	۲	۱۸
	۲				۹
	۲	۳			۲۲
۲۶	۱۹	۲۰	۲۱	۲۵	۲۸

جواب بازی با اعداد ۲۱٤۸

۷	۸	۶	۵	۴	۳۰
۳	۱	۲	۳	۲	۱۱
۱	۴	۳	۶	۵	۱۹
۴	۱	۲	۷	۸	۲۲
۹	۷	۴	۹	۴	۳۳
۲۴	۲۱	۱۷	۳۰	۲۳	۲۲

۲۰

بازی با کلمات ۲۱٦۰

کلمات زیر را در جدول پیدا کنید و دور آن خط بکشید

آریا ـ احزاب ـ باور ـ پایدان ـ توانا ـ ثامن ـ جنگل ـ چینی ـ حضار ـ خالق ـ دبستان ـ ذرات ـ ریاضت ـ زیبنده ـ ژنرال ـ ساختار ـ شاخه ـ صراحی ـ ضایع ـ طرح ـ ظالم ـ عریضه ـ غیابت ـ فراهنه ـ قصد ـ کاروان ـ گواه ـ لبریز ـ مسیر ـ نوبت ـ ورید ـ هیات ـ یواش.

ز	ه	ی	ا	ت	آ	ژ	ر	ی	س	م	آ
ذ	پ	د	ب	س	ت	ا	ن	ج	ح	پ	گ
ع	ی	و	ا	ش	ض	ث	ن	ر	آ	ش	ث
ر	ن	ی	ب	ح	ب	گ	ط	ا	ا	گ	ه
ی	ظ	ح	خ	ا	ل	ق	ی	خ	و	ل	ن
ض	ذ	ا	و	س	ز	ر	ه	ا	ش	ت	ع
ه	ن	ر	ل	ی	آ	ح	ه	پ	ر	ی	ا
د	ا	ص	ا	م	ن	ا	و	آ	ا	ل	ر
ن	و	ض	ن	ت	ر	ی	ا	ض	ت	ب	ف
ب	ر	ح	م	ی	د	ل	ج	گ	خ	ر	ط
ی	ا	پ	د	ا	ژ	ص	ت	ب	ا	ی	غ
ز		آ	ن	پ	ث	ط	ق	ف	س	ز	غ

شطرنج ۲۰٦۰

نوبت مهره های سفید است، شما باید با دو حرکت مهره سیاه را مات کنید.

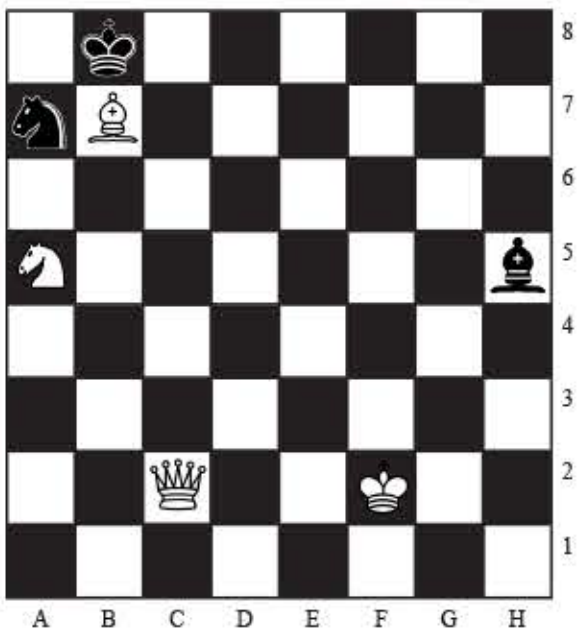

جواب شطرنج ۲۰۵۹

اسپ را در خانه a4 حرکت دهید.

طالع بینی روزانه

حمل
امروز می توانید کارهای خلاق انجام دهید. اگر مقدار کمی از پولتان را سرمایه گذاری کنید پول زیادی به دست می آورید که البته ترجیح می دهید به یک فروشگاه بروید و تا ذره آخر آن را خرج کنید.

ثور
اگر با دوستان صحبت می‌کنید چون حواس آن‌ها جمع نیست سعی کنید منظورتان را خوب به آنها بفهمانید شاید از حرف های آنها خنده‌تان بگیرد، اما سعی کنید آنها را مسخره نکنید: زیرا به سرعت عصبانی می شوید.

جوزا
اعصابتان ضعیف است و امروز که با عجله کار می‌کنید این موضوع بیشتر می‌شود. وقتی را برای آرامش گرفتن و ریلکسیشن ذهن خسته خود قرار دهید. تنها در این حالت می‌توانید شرایط را کنترول کنید در غیر این صورت لحظات خوبتان کم می‌شود.

سرطان
امروز روز شگفت انگیزی است.شاید یک هدیه جالب دریافت کنید اما بیشتر به نظر می‌رسد پیشنهاد خوب از طرف یک نفر یا پاداش غیرمنتظره از طرف یک فرد مهم باشد. چگونگی استفاده از آن به خودتان مربوط می شود.

اسد
امروز ستاره‌ها سلول‌های خاکستری را به فعالیت وادار خواهند کرد و باعث می‌شوند که شما نیز آنها را جدی بگیرید. ایده‌های جالبی به ذهن‌تان می‌رسد که ارزش بیان کردن را دارد. بنابراین یا آنها را یادداشت کنید و یا آنها را با دوستی مورد اعتماد شریک سازید.

سنبله
فوق العاده باهوش هستید. بنابراین ایده‌های فوق العاده‌ای دارید. برخی از آنها ممکن است دور از ذهن باشد اما نباید آنها را نادیده بگیرید. در عوض آنها را یادداشت کنید و از نوشتن آنها لذت ببرید. در چند روز بعدی می‌توانید در مورد آنها تصمیم بگیرید.

میزان
بهترین استفاده را از زندگی اجتماعی‌تان در روز بکنید، چرا که امروز برای شما بسیار لذت بخش و شاد خواهد بود. با دوستان‌تان که مدت زیادی است آنها را ندیده‌اید ارتباط برقرار کرده و انواع صحبت‌ها و غیبت‌ها که این همه مدت گفته نشده بود را عنوان کنید و یا برنامه‌ای بگذارید و با آنها دور هم جمع شوید.

عقرب
اگر احتیاج به استراحت و آرامش دارید می‌توانید به دوستان نزدیک‌تان تکیه کنید.آن‌ها امروز نقش بزرگی در زندگی‌تان بازی می‌کنند. امروز فرصت دارید دیدگاه‌تان را گسترش دهید. بنابراین به آن فرصت چنگ بزنید.

قوس
امروز تصویر سیاره‌ای بسیار واضح‌تر است و به شما اطمینان بیشتری برای طرح نقشه هایتان می‌دهد. برای مدتی شما مشغول پر کردن جاهای خالی تصویر بوده‌اید ولی بالاخره امروز همه تصویر را بدست‌تان می‌دهند.

جدی
افکار مختلف در ذهن‌تان وجود دارد و سلول‌های خاکستری نیز دائما فعالیت می‌کنند. شاید اول کمی گیج کننده به نظر برسد اما موضوعی فوق العاده بر اثر این فعالیت‌ها به ذهن‌تان خطور می کند. تنها باید صبور باشید و کارها را خراب نکنید.

دلو
امروز شانس در خانه‌تان را می‌زند و زندگی شما را به مبارزه‌ای می‌طلبد تا دنیای‌تان را وسعت دهد و شما را با ایده‌ها و موقعیت‌های تازه آشنا کند. همچنین می‌توانید کارها را خودتان پیش ببرید. با برنامه ریزی یک سفر یا برای پیشرفت ذهنی در دوره‌ها یا کارگاه‌های شرکت کنید.

حوت
شما ممکن نیست مانند کار عادی روزانه احساس خستگی کنید. به آسانی عقب نشینی کرده و به دیگری اجازه دهید سینه سپر کند. به هر حال شما نمی‌خواهید بعداً جبران کنید. بنابراین عزمتان را جزم کنید به جلو حرکت کنید.