بازیگران مشهوری که در نقش های خود مخفی شدند

بسیاری از بازیگران هالیوودی هستند که محبوبیت زیادی در بین علاقه مندان به فیلم و سینما دارند. تهیه کنندگان فیلم‌های هالیوودی نیز برای نوفقیت در فیلم و فروش بیشتر در سینما در بیشتر مواقع سعی می‌کنند از این بازیگران به نام استفاده کنند.

اما در سال‌های رویه جدیدی بین تهیه کنندگان سینمایی برای جالب تر کردن فیلم ها رواج پیدا کرده است بدین صورت که بازیگران محبوب و مشهور سینمایی برای بازی در فیلم به کار گرفته می شوند اما با گریم و جلوه‌های بصری در فیلم مخفی می‌شوند. در این حالت نه تنها بازیگران نقش متفاوت و جدیدی را تجربه کرده و سعی می‌کنند توانایی خود را بیشتر نشان دهند بلکه بینندگان نیز با بازی‌های جدید غافلگیر می‌شوند.

تام کروز در نقش گراسمن
فیلم رعدو برق استوایی

فیلم رعدو برق استوایی یکی از فیلم‌های سینمایی

است که توانسته قدرت هنر گریم در پروژه‌های سینمایی را به خوبی نشان دهد. آقای گراسمن یکی از شخصیت‌های فیلم است که مردی میان سال، چاق و بدون مو را نشان می‌دهد. بسیاری بینندگان تا زمانی که اسامی بازیگران را نبینند شاید متوجه نشوند که تام کروز با گریم در نقش گراسمن بازی می‌کند!

ران پرلمن در نقش وینسنت
فیلم دیو و دلبر

رونالد پرلمن از بازیگران قوی سینمای هالیوود است که در نقش‌های مختلف با گریم‌های متفاوت ظاهر شده است. شهرت این بازیگر مقیم نیویورک بیشتر به دلیل باری در سری فیلم‌های پسر جهنمی است. وی در فیلم blade و چند سریال تلویزیونی نیز نقش افرینی کرده اما یکی از تقش های به یاد ماندنی وی در سریال تلویزیونی دیو و دلبر در نقش وینسنت با گریمی متفاوت بوده است.

گوئینت پالترو در نقش رزماری فیلم Shallow Hal

گوئینت پالترو از بازیگرانی است که به پذیرفتن نقش‌های چالشی شهرت دارد. به احتمال زیاد بسیاری از دوست دارلن قیلم و سینما وی را با ایفای نقش در سری فیلم‌های Iron Man در نقش دستیار و منشی مرد آهنی می‌شناسند.

وی برای بازی در نقش رزماری در فیلم Shallow Hal به یک زن ۳۵۰ پوندی تبدیل شد.

وی حتی قبل از شروع فیلم برداری به صورت آزمایشی با گزیم خود وارد خیابان‌های لس انجلس شد.

اما هیچ کس نتوانست وی را شناسایی کند.

رایان رینولدز در نقش Deadpool

فیلم مردان اکس: وولورین

رایان رینولدر از بازیگران کانادایی هالیوود بوده که فعالیت سینمایی خود را از اویل دهه ۹۰ در امریکا آغاز کرد. وی در نقش‌های مختلف در فیلم های سینمایی متفاوت نظیر blade ظاهر شده است.

یکی از آخرین فیلم‌های وی green lantern بوده که در نقش هال جوردن ظاهر شده است.

با این وجود بسیاری از علاقه مندان به سری فیلم‌های مردان اکس نمی‌دانند که وی در فیلم مردان اکس: وولورین در نقش Deadpool ظاهر

شده است. وی قرار است در یک فیلم سینمایی به همین نام نیز ایفای نقش کند.

جان تراولتا در نقش ادنا ترنبلاد
فیلم اسپری مو

جان تراولتا از بازیگران قدرتمند هالیوودی است که کار خود را از دهه ۷۰ در هالیوود آغاز کرد و تا به امروز در فیلم ها و نقش‌های متعددی حضور داشته است. برخی از معروف‌ترین فیلم‌هایی که تراولتا در آن حضور داشته عبارت‌اند از Face/off، پالپ فیکشن، اره ماهی و اسپری مو.

نکته جالب در مورد فیلم اسپری مو این است که وی را در فیلم در نقش یک مرد مشاهده نخواهید کرد.

درواقع تراولتا با یک گریم فوق العاده در نقش ادنا ترنبلاد مادر تریسی ظاهر شده است.

رابرت داونی جونیور در نقش کرک لازاروس
فیلم رعد و برق استوایی

نام رابرت داونی جونیور نقش تونی استارک در سری فیلم‌های Iron man را برای شنوندگان تداعی می‌کند. در واقع مردآهنی و شرلوک هولمز از محبوب‌ترین نقش‌هایی هستند که رابرت داونی جونیور به ایفای آن‌ها پرداخته است.

یکی دیگر از نقش‌های این بازیگر قابل کرک لازاروس در فیلم رعد و برق استوایی است.

تصور کنید فیلم رعد و برق استوایی نقش یک افسر

نظامی آفریقایی تبار آمریکا را بازی می‌کند که کمتر کسی می‌تواند وی را در فیلم شناسایی کند.

تام هنکس در نقش چاک نولند
فیلم دورافتاده

تام هنکس را بدون شک می‌توان یکی از بزرگ‌ترین بازیگران تاریخ سینمای هالیوود دانست. وی در طی ۲۵ سال فعالیت سینمایی خود در بسیاری از فیلم حضور موفقی داشته و توانسته دو بار جایزه اسکار بهترین ایفای نقش را به دست بیاورد. یکی از بیادماندنی ترین نقش‌های وی بازی در فیلم دور افتاده بوده است. وی برای بازی در نقش چاک نولند که در یک جزیره دور افتاده اسیر شده است ۲۵ کیلوگرم وزن کم کرده و گریم متفاوتی دارد به طوری که در برخی صحنه‌های فیلم چهره تام هنکس به عنوان بازیگر قابل تشخیص نیست.

انیمیشن جدید «لورل و هاردی» ساخته می‌شود

سریالی انیمیشنی از زوج محبوب کمدی، لورل و هاردی در فرانسه ساخته می‌شود.

کمپنی گومانت انیمیشن حقوق رسمی بین‌المللی تهیه و تولید سریالی بر پایه زوج کمدی شناخته‌شده لورل و هاردی را خریداری کرد. واحد انیمیشن واقع در لس‌آنجلس این کمپانی فرانسوی، حقوق رسمی فیلم را از کمپنی لری هارمون پیکچرز گرفته است.

تقریبا نیم قرن از زمانی که لری هارمون پیکچرز و هانا باربرا برای تولید سریال کارتونی اصلی «لورل و هاردی» با هم همکاری کردند می‌گذرد. پیر بلیش از کمپانی گومانت انیمیشن دیروز این خبر را رسما اعلام کرد. گومان مسئولیت سرمایه‌گذاری، تهیه و پخش ۷۸ اپیزود جدید از این سریال که برای تماشاچیان پنج تا هشت ساله ساخته می‌شود را بر عهده دارد.

بلیش گفت: هانا باربرا در سال ۱۹۶۶، ۱۵۶ اپیزود از این انیمیشن را تولید کرد و طرفداران سراسر دنیا عاشق آن شدند. ما قصد داریم سریالی کاملا جدید با قیافه و طراحی نوینی را برای جهان به ارمغان بیاوریم.

کمپنی گومانت انیمیشن که در سال ۲۰۱۳ کمپانی آلفانیم واقع در لس‌آنجلس را خرید، تهیه و پخش‌کننده صنعت سرگرمی کودکان است و تا به حال بیش از ۳۰ سریال تلویزیونی کودکان و همچنین ۸۰۰ نیم اپیزود طراحی کرده که در ۱۳۰ کشور دنیا از جمله ایالات متحده و ژاپن پخش شده‌اند. گومانت کمپین محصولات جانبی این سریال را نیز برای حمایت از آن تولید خواهد کرد.

کمپنی لری هارمون پیکچرز اولین بار در اوایل دهه ۱۹۶۰

حقوق رسمی «لورل و هاردی» را خریداری کرد. این کمپانی همچنین صاحب رسمی و پخش‌کننده «بوزوی دلقک» نیز هست.

ادوارد اسنودن، شوخی مجری اسکار با اتهام «خیانت» را پسندید

ادوارد اسنودن افشاگر اسناد سازمان امنیت ملی آمریکا که به روسیه پناهنده شده است، در پاسخ به شوخی مجری مراسم اسکار که او را به «خیانت» متهم کرده بود، گفت که از این شوخی بدش نیامده است.

افشاگر اسناد سازمان امنیت ملی آمریکا پس از آنکه نیل پاتریک هریس مجری مراسم اسکار ضمن یکی از شوخی‌هایش در بازی با کلمات او را خائن نامید، شوخی او را «خنده‌دار» قلمداد کرد.

در جریان مراسم هشتاد و هفتمین دوره اهدای جوایز اسکار که در هالیوود لس‌آنجلس برگزار شد، نیل پاتریک هریس بازیگر که امسال برای اولین بار سمت مجری اصلی مراسم اسکار را بر عهده داشت، در اشاره به فیلم «شهروندچهار» برنده جایزه اسکار بهترین فیلم مستند بلند گفت: «چند خیانت باعث شده ادوارد اسنودن اینجا در میان ما نباشد.» وی در بازی با کلمات reason و treason از «خیانت» به جای «علت» استفاده کرد. فیلم «شهروندچهار» به ماجرای افشای اسناد ملی سازمان امنیت ملی آمریکا توسط ادوارد اسنودن، پیمانکار سابق این سازمان می‌پردازد که اکنون به روسیه پناهنده شده است.

به گزارش هالیوود ریپورتر، با آنکه گلن گرینوالد، روزنامه نگار (و همچنین حقوق‌دان) آمریکایی که در گاردین قلم می‌زند، این شوخی را «احمقانه و غیرمسئولانه» دانسته، ادوارد اسنودن شخصاً اعلام کرده که از این شوخی خوشش آمده است. اسنودن روزدوشنبه در شبکه اجتماعی Reddit نوشته است: «صادقانه بگویم، من به ن.پ. اچ. (نیل پاتریک هریس) خندیدم. فکر نمی‌کنم این یک بیانیه سیاسی بود، اما حتی اگر می‌بود، باز هم بد نبود. نظر من این است که اگر شما حاضر نباشید برای خاطر کشورتان بپذیرید که چند انگ به شما بزنند، به اندازه کافی برای آن اهمیت قائل نشده‌اید.» وی سپس جمله‌ای را از پاتریک هنری حقوق‌دان و سیاستمدار آمریکایی قرن هجدهم نقل کرد که گفته است: «اگر این

خیانت است، پس بیا از آن به بهترین وجه استفاده کنیم.»

ادوارد اسنودن که متولد کارولینای شمالی است و اکنون ۳۱ سال دارد، پس از افشای اسنادی از سازمان امنیت ملی آمریکا در سال ۲۰۱۳ به «سرقت دارایی‌های دولتی، به اشتراک گذاشتن بدون مجوز اطلاعات دفاعی ملی، و به اشتراک گذاشتن ارادی اطلاعات طبقه‌بندی شده با یک فرد فاقد صلاحیت» متهم شده است و در حالیکه بسیاری از نهادهای بین‌المللی از این اقدام او حمایت کرده‌اند، از طریق هنگ‌کنگ به روسیه گریخته و فعلاً در آن کشور پناهنده شده است.

الیور استون نقش مامور اطلاعاتی سیا را به نیکلاس کیج سپرد

به گزارش ووی نیوز نیکلاس کیج برای بازی در فیلم زندگی ادوارد اسنودن، مقاطعه‌کار اسبق اداره امنیت ملی آمریکا، به مونیخ سفر کرده است.

«الیور استون»، کارگردانی این فیلم را به عهده دارد و از سال ۲۰۰۶ و ساخت فیلم «مرکز تجارت جهانی»، این اولین همکاری «استون» و «کیج» محسوب می‌شود.

فیلمبرداری این فیلم چند روزی است که در مونیخ آغاز شده و «کیج» قرار است در آن نقش یکی از مقامات سرویس جاسوسی آمریکا را بازی کند.

«جوزف گوردون لویت» ۳۳ ساله نیز در این فیلم نقش «ادوارد اسنودن» را بازی خواهد کرد، علاوه بر او و کیج، بازیگران دیگری چون «شایلن وودلی»، «ملیسا لئو»، «تیموتی اولیفانت» و «تام ویلکینسون» ایفای نقش می‌کنند.

«استون» این فیلم را براساس فیلمنامه‌ای نوشته خودش و با اقتباس از کتاب «پرونده اسنودن: تحت تعقیب‌ترین مرد جهان» نوشته «لوک هاردینگ»، خبرنگار نشریه گاردین کارگردانی می‌کند.

البته خبرهای حاکی از آن است که او در ساخت این فیلم علاوه بر کتاب «پرونده اسنودن: تحت تعقیب‌ترین مرد جهان» از کتاب «زمان اختاپوس» نوشته «آناتولی کوچرنا» نیز استفاده می‌کند.

سودوکو ۲۲۸۰

			6					4
	1						7	6
	8	6		1			2	
					7		3	
6				4				5
	3		2					
	6			7		5	1	
4	9						8	
8					9			

جواب سودوکو شماره ۲۲۷۹

2	4	5	7	8	3	9	1	6
3	7	6	1	9	5	8	2	4
1	8	9	4	2	6	5	7	3
8	9	2	6	3	1	4	5	7
4	6	1	5	7	8	3	9	2
5	3	7	2	4	9	6	8	1
7	2	8	3	5	4	1	6	9
9	1	3	8	6	7	2	4	5
6	5	4	9	1	2	7	3	8

۱۷۵٦ هدف

حروف زیر را ترکیب نموده و کلماتی را بسازید که در آنها الزاماً حرف وسط جدول وجود داشته باشد.

◆ ۵ کلمه: خوب
◆ ۱۰ کلمه: متوسط
◆ ۱۵ کلمه: عالی

د ل ر خ ا م ش

جواب هدف ۱۷۵۵

فایده ـ مقید ـ هدف ـ فدا ـ فردا ـ فرید ـ فرهاد ـ هادی ـ دم ـ مادر ـ دام ـ دایم ـ دیار ـ رده ـ دره ـ ماده ـ مهدی ـ مهد ـ ده.

بازی با اعداد ۲۰۸۰

۶	۳	٤	۳	۹	۲۵
۳			٦	۷	۲۶
۷			۹	۵	۳۷
٤	۲				۱۱
۳	۱				۱۳
۲۳	۱۹	۲۰	۲۲	۲۸	۲۵

جواب بازی با اعداد ۲۰۷۹

۸	۹	۹	۸	۵	۳۹
۶	٦	۵	٦	۷	۳۰
٤	۳	۳	۲	۱	۱۳
۱	۱	۲	۳	۳	۱۰
٤	۵	٦	۵	۳	۲۳
۲۳	۲۴	۲۵	۲۴	۱۹	۲۳

بازی با کلمات ۲۰۹۱

کلمات زیر را در جدول پیدا کنید و دور آن خط بکشید

آب ـ ابرک ـ بختیار ـ پیسه ـ تیشه ـ ثریا ـ جهانی ـ چیده ـ حوزه ـ خیره ـ دیندار ـ ذلیل ـ ریل ـ زیتون ـ ژورنال ـ سیما ـ شیلنگ ـ صیانت ـ ضربه ـ طومار ـ ظرفیت ـ عودت ـ غوری ـ فیوز ـ قول ـ کدر ـ گونیا ـ لوله ـ میمنت ـ نیم خیز ـ ویژه ـ هیچکس ـ یمن.

ژ	و	ر	ن	ا	ل	ی	ل	ذ	ص	ض	آ
ی	ن	ا	ه	ج	ت	ی	ش	ه	ط	ظ	پ
ز	و	آ	ا	ی	ر	ث	ک	ب	ز	ذ	گ
پ	ت	م	ت	آ	ی	ر	ا	م	و	ط	ح
ی	ی	ق	د	ر	ب	س	د	ه	د	ی	چ
س	ز	ث	و	ا	ح	د	ک	ک	ل	ح	گ
ه	ژ	غ	ع	ل	ی	ر	ز	چ	ح	و	ن
ت	ف	ل	ا	گ	م	ن	ذ	د	ی	ز	ل
ن	ی	م	خ	ی	ز	ژ	و	ژ	ک	ه	ی
ا	و	ذ	م	ض	ر	ب	ه	گ	پ	ر	ش
ی	ز	ن	د	ی	ن	د	ا	ر	آ	ی	ث
ص	ت	ی	ف	ر	ظ	ر	ا	ی	ت	خ	ب

شطرنج ۱۹۹۱

نوبت مهره های سفید است، شما باید با دو حرکت مهره سیاه را مات کنید.

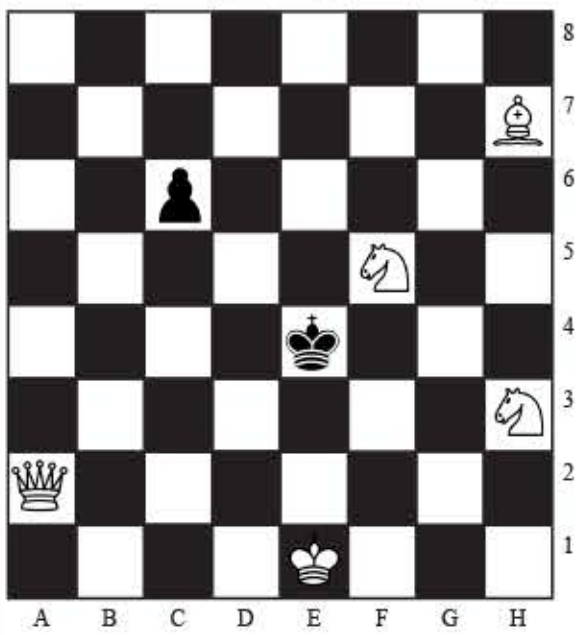

جواب شطرنج ۱۹۸۹

قلعه را در خانه a8 حرکت دهید.

طالع بینی روزانه

حمل
شما می توانید خیلی خیالی باشید و امروز یک جادوگر به نظر می‌رسید. و زمانی پیش می آید که پول شما بیشتر می شود. به نظر می رسد که استعداد در چانه زدن روی رسوایی معاملات دارید. شاید رابطه ای در مسایل کاری پیدا کنید که هم جالب و هم مفید است.

ثور
زندگی عشقی‌تان بسیار خوب به نظر می‌رسد چون شما بسیار با محبت و گرم هستید. همچنین کمتر حرف می زنید و بیشتر محبت‌تان را در عمل نشان می دهید و این بسیار خوب است.

جوزا
احتیاج دارید که منزل بمانید و زیاد در اجتماع ظاهر نشوید. در هر صورت، اخیرا زیاد در بیرون از خانه بوده اید. لازم است که انرژی تان را برای جشن ها و مهمانی ها نگهدارید و یک روز آرام شما را تازه نفس می کند.

سرطان
امروز روزیست که با شجاعت راه بروید و اعتقاد داشته باشید که همه چیز امکان پذیر است. برای شما خیلی سخت خواهد بود که احساسات‌تان را در خود بگنجید چون درباره همه چیز خیلی احساس مثبتی دارید.

اسد
ستارگان قوه تخیل و درک شما را بالا می برند و می توانید بفهمید که قدم بعدی یک نفر چه می تواند باشد. به راحتی می توانید از احساس یکی از همکاران نسبت به خودتان باخبر شوید. البته می‌توانید به راحتی از او سوال کنید اما شما هیچ وقت این کار را نمی کنید، زیرا از نظر شما این کار بیش از حد روراستی است.

سنبله
شما تا آنجایی که می‌توانید باید امروز صبور و با حوصله باشید زیرا در آخرین دقایق برنامه‌ها طوری تغییر می‌کند که شوکه می‌شوید. برخی از جزئیات روزمره زندگی‌تان مبدل به هرج و مرج می شود و شما نمی‌توانید هیچ کاری برای پیش رفتن آنها بکنید.

میزان
همسرتان کمی عجیب است و باید علت آن را حدس بزنید. شاید برنامه‌ها در لحظه آخر تغییر کند. سعی کنید انعطاف پذیر باشید واگر نه خودتان را ناراحت می کنید. امروز همه چیز به انتخاب خودتان بستگی دارد اما دوست دارید کارها مرتب و منظم انجام شوند.

عقرب
امروز ترکیب بندی ستاره‌ها شما را بسیار محتاط خواهند کرد. خصوصا اگر مشغول کارهای مربوط به خانه هستید. مایلید که کارهای روزمره و سخت را از سرراهتان بردارید پس وقت تلف نکرده و دیگر راجع به آنها فکر نمی‌کنید.

قوس
ستارگان می گویند که شما معتقدید مدت طولانی در رابطه با او صبوری به خرج داده اید و اکنون زمان آن است که او را سر جای خودشان بنشانید. احتمالاً اتفاقاتی که در گذشته رخ داده را به یاد آورده و می‌ترسید که این اتفاقات دوباره به وقوع بپیوندند. با دقت آن را بررسی کنید و نگذارید تاریخ مجدداً تکرار شود.

جدی
احساس می‌کنید باید سرعت داشته باشید. سعی کنید بیش از حد توانایی خود به دیگران قول ندهید. شاید کمی دیگر این پیشرفت‌ها به موقعیت‌های غیر ممکن تبدیل شوند.

دلو
در مقابل خواسته ستارگان مقاومت نکنید.سعی کنید سرنوشت و تغییر را بپذیرید. زیرا اگر نپذیرید انگشت سرنوشت می تواند خودش بر شما زخم بزند. موفقیت آتی شما در دست دیگران است و این بستگی به رفتار شما با آنها دارد.

حوت
می توانید انتظار یک فرصت را در زمینه های کاری داشته باشید. اما اگر باید قراردادی را امضا کنید یک هفته در موردش فکر کنید در این صورت همه چیز به خوبی پیش می رود.م مکن است امروز هر اتفاقی بیفتد. بنابراین منتظر اتفاقات غیرمنتظره باشید.