شاهکارهایی که هیچوقت به اسکار دست نیافتند

در حالیکه برندگان جوایز اسکار بزودی اعلام می‌شوند، بسیاری از منتقدان سینمایی بیشتر از آنکه به نامزدهای کسب جایزه بپردازند، مشغول تجزیه و تحلیل مواردی هستند که امسال آکادمی اسکار آنها را نادیده گرفته است.

از نمونه‌های برجسته نادیده گرفته شدن در جوایز اسکار امسال، «دیوید ایلوو» بازیگر نقش «مارتین لوترکینگ» در فیلم «سلما» و همینطور «آوا دورنای» کارگردان این فیلم هستند. البته نباید از نادیده گرفتن شدن انیمیشن فیلم «لگو» نیز به راحتی عبور کرد.

در زیر نگاهی خواهیم داشت به چند نمونه از مهمترین مواردی از فیلم‌ها، کارگردانان، بازیگران و سازندگان موسیقی که در طول برگزاری تمامی ادوار این جایزه سینمایی توسط آکادمی نادیده گرفته شده و برای دریافت هیچ جایزه‌ای نامزد نشدند.

آلفرد هیچکاک و فیلم «سرگیجه»

در سال ۲۰۱۲ در نظرسنجی که توسط مجله سینمایی «سایت اند ساوند» انجام شد، فیلم «سرگیجه» آلفرد هیچکاک توسط منتقدان و کارشناسان به عنوان عظیم‌ترین اثر سینمایی تاریخ برگزیده شد اما پس از اکران آن در سال ۱۹۵۸ آکادمی اسکار به آن توجهی نکرد و این فیلم در بخش بهترین فیلم نامزد نشد.

«جیمز استوارت» نیز به خاطر بازی در این فیلم و خود «آلفرد هیچکاک» هم به عنوان بهترین کارگردان نامزد نشدند.

«روشنایی‌های شهر» و «عصر جدید»

این دو اثر مهم «چارلی چاپلین» در فهرست آثاری که توسط اسکار نادیده گرفته شده‌اند باید درصدر قرار بگیرند چرا که هر دو فیلم اکنون به عنوان شاهکارهای مهم سینما تلقی می‌شوند اما هیچکدام در زمان تولید حتی نامزد جایزه اسکار نشدند.

«بت دیویس» در فیلم «از اسارت بشری»

آکادمی اسکار همیشه به قدردانی از ایفای نقش‌های آمیخته با شرارت و سنت شکنی علاقه زیادی نشان داده است. اما یکی از استثناهای مهم در این سنت، نادیده گرفتن بازی «بت دیویس» در نقش پیشخدمت در فیلم «از اسارت بشری» بود.

بازی «بت دیویس» در آن زمان ستایش گسترده منتقدان و بسیاری از بازیگران را برانگیخت و بسیاری معتقد بودند او به خوبی توانسته است وجه پلید و تاریک شخصیت انسان را به نمایش بگذارد.

امبرسون های باشکوه از اورسن ولز

«امبرسون‌های باشکوه» که در حقیقت ادامه همان شیوه و ژانری بود که اورسون ولز چند سال قبل آن در فیلم «همشهری کین» آن را باشکوه و موفقیت تمام نشان داده بود.

اما استودیوی فیلمسازی تهیه کننده آن به خاطر جنجال هایی که فیلم «همشهری کین» به پا کرده بود، این فیلم «اورسون ولز» را بارها تدوین کرده و تغییر دادند. با این وجود نتیجه کار یک اثر سینمایی عالی، بازیهای خوب و تاثیر گذار و یک فیلمبرداری عمیق و ماندگار بود.

«آنتونی پرکینز» در فیلم روانی

دو سال پس از عدم توجه آکادمی اسکار به فیلم «سرگیجه»، یک فیلم دیگر «آلفرد هیچکاک» به نام «روانی» یا همان «روح» که بسیاری آن را یک شاهکار می‌دانند، باز هم به فهرست نامزدان اسکار راه نیافت. اما شاید مهمترین وجه از نادیده گرفتن این فیلم متوجه بازیگر اصلی آن «آنتونی پرکینز» شد که در نقش «نورمن بیتس» توانست یک شخصیت منفی بسیار اصیل با پیچیدگی های روانی بسیار شدیدی را خلق کند.

فیلم «روانی» پس از اکران در میان تماشاچیان موفقیت فراوانی کسب کرد اما این نکته که آلفرد هیچکاک آن را با بودجه بسیار ناچیز و با کادر فنی مجموعه تلویزیونی خود ساخته بود، ممکن است باعث دلخوری صنعت سینما شده باشد.

«انیو موریکونه» و فیلم «روزی روزگاری در غرب»

موسیقی متن این فیلم که از آثار برجسته «سرجیو لئونه» استاد وسترن اسپاگتی است، خیلی آرام شروع می شود و تمام ۱۰ دقیقه اول فیلم که سه تفنگدار در یک ایستگاه خلوت و خاکی منتظر از راه رسیدن قطار هستند، ادامه می‌یابد.

اما وقتیکه این موسیقی گرم می شود و اوج می گیرد واقعا اوج می گیرد.

«دنیس هاپر» در فیلم «مخمل آبی»

این فیلم «دیوید لینچ» به محض اکران به یکی از فیلم های سنت گذار تاریخ سینما بدل شد. شاید یکی از دلایل اصلی این موفقیت بازی درخشان «دنیس هاپر» در نقش شخصیت روانی فیلم به نام «فرانک بوت» بود.پس از سالها دوری از سینما و یا ایفای نقش های نه چندان مهم، این اولین بازگشت درخشان «دنیس هاپر» به پرده سینما بود. دنیس هاپر که شخصیت جنجالی داشت حتی تا آنجا پیش رفت که یکبار گفت:»من خود فرانک بوت هستم.» اما آکادمی اسکار به جای فیلم «مخمل آبی» ترجیح داد که همان سال «دنیس هاپر» را به خاطر بازی در یک فیلم خانوادگی با عنوان «هوزیری‌ها» نامزد جایزه اسکار کند.

«استنلی کوبریک» و فیلم «درخشش»

حتی پس از ۲۰ سال که از نادیده گرفتن فیلم «روانی» می گذشت، هنوز هم برخورد تبعیض آمیز آکادمی اسکار با فیلم های ترسناک ادامه داشت. استنلی کوبریک از زمان ساختن فیلم «دکتر استرنجلاو» در سال ۱۹۶۴ هر سال که فیلمی می ساخت در جوایز اسکار نامزد می شد.

پیشنهاد ۲۰ میلیون دالری به آنجلینا جولی برای ساخت «کاپیتان آمریکایی»

ر حالی‌که مدتی است «آنجلینا جولی» فیلم «شکست‌ناپذیر» را به پایان رسانده و پروژه دیگری در دست ساخت ندارد، برخی گزارش‌ها حاکی از آن است که کمپانی مارول برای ساخت قسمت جدید از فیلم «کاپیتان آمریکایی» به «آنجلینا جولی» پیشنهاد ۲۰ میلیون دالر دستمزد داده است.

این خبر در شرایطی منتشر شده است که چندی پیش نیز شایعاتی درباره احتمال کارگردانی این فیلم توسط «جاس ودون» مطرح شده بود.

کمپنی‌های «مارول» و «دیزنی» که فیلم «کاپیتان آمریکایی» محصول مشترک این دو کمپنی است، هنوز این شایعات را رد یا تأیید نکرده‌اند.

گفته می‌شود، موفقیت «جولی» در پروژه سینمایی «شکست ناپذیر» که از روز کریسمس اکران شده، باعث پیشنهاد مارول به این فیلمسازی تازه‌کار هالیوود بوده است.

بنا بر این گزارش، «شکست‌ناپذیر» دومین فیلم سینمایی کارنامه فیلمسازی «جولی» است.

او اولین بار سال ۲۰۱۱ میلادی با ساخت فیلم جنجال‌برانگیز «سرزمین خون و عسل» وارد عرصه فیلمسازی شد.

«کاپیتان آمریکایی» قرار است ۲ نوامبر سال ۲۰۱۸ میلادی به نمایش درآید.

سودوکو ۲۲۷۰

	8		3	5		4		
		4			8			
6	9				4	2		
4								1
			2		6			
3								9
		8	1				4	5
			8			9		
		6		4	9		7	

جواب سودوکو شماره ۲۲۶۹

2	1	3	7	8	5	4	6	9
5	7	6	4	3	9	1	2	8
4	9	8	6	1	2	7	3	5
7	6	5	8	2	3	9	1	4
8	2	4	9	7	1	6	5	3
1	3	9	5	6	4	2	8	7
9	4	2	1	5	8	3	7	6
6	5	1	3	9	7	8	4	2
3	8	7	2	4	6	5	9	1

۱۷۴۶ هدف

حروف زیر را ترکیب نموده و کلماتی را بسازید که در آنها الزاماً حرف وسط جدول وجود داشته باشد.

◆۵ کلمه: خوب
◆۱۰ کلمه: متوسط
◆۱۵ کلمه: عالی

جواب هدف ۱۷۴۵

پند ـ پدر ـ پر ـ پرنده ـ پرده ـ پینه ـ پیر ـ پری ـ پهن ـ پناه ـ پناهی ـ پاره ـ پا ـ پیاده ـ پدران ـ پیران ـ پایه ـ پاینده.

بازی با اعداد ۲۰۷۰

	۶	۷	۷	۶	۳۴
۵		۶	۵		۲۶
۴		۳	۲		۱۵
	۲		۴	۴	۱۴
		۶	۷	۷	۲۹
۲۱	۲۳	۲۵	۲۵	۲۳	۲۷

۲۰

جواب بازی با اعداد ۲۰۶۹

۶	۳	٤	۳	۹	۲۵
۳	۵	۵	٦	۷	۲۶
۷	۸	۸	۹	۵	۳۷
٤	۲	۲	۱	۲	۱۱
۳	۱	۱	۳	۵	۱۳
۲۳	۱۹	۲۰	۲۲	۲۸	۲۵

۲۸

بازی با کلمات ۲۰۸۱

کلمات زیر را در جدول پیدا کنید و دور آن خط بکشید

آشتی ـ اهانت ـ بادام ـ پارسا ـ تالیف ـ ثاقب ـ جذوه ـ چراغدان ـ حقگو ـ خانوار ـ ذریعه ـ دشوار ـ ریاضت ـ ژست ـ ساربان ـ شقایق ـ صنعت ـ ضایع ـ طالع ـ ظالم ـ عروس ـ غفار ـ فواصل ـ قزاق ـ کوزه ـ گلدوز ـ لاله ـ میلان ـ نقره ـ وانگهی ـ همشیره ـ یاس.

ه	آ	ث	پ	ص	ژ	س	ت	ط	ض	ه	ظ
ر	ا	ف	غ	م	ا	س	و	ر	ع	ژ	د
ه	م	ش	ی	ر	ه	گ	ق	ا	ی	ق	ش
س	ژ	ل	ب	ل	ی	ث	ر	ل	ز	ط	و
ش	ا	ا	ک	ه	ا	ذ	ی	ا	س	ا	ا
ن	ن	و	گ	ق	ح	ت	ق	س	ه	ل	ر
چ	ز	ن	ب	غ	ش	ر	ن	ر	ب	ع	آ
ه	ا	ح	ز	آ	ا	ل	ق	ا	چ	ه	ت
و	چ	ص	ژ	و	ص	ن	د	پ	ه	ل	ض
ث		ذ	ن	ا	د	غ	ا	ر	چ	ا	ا
آ	پ	ا	و	ع	م	ل	ا	ظ	ی	ل	ی
ث	خ	ف	پ	ه	ت	غ	گ	ع	ذ	ژ	ر

شطرنج ۱۹۸۱

نوبت مهره های سفید است، شما باید با دو حرکت مهره سیاه را مات کنید.

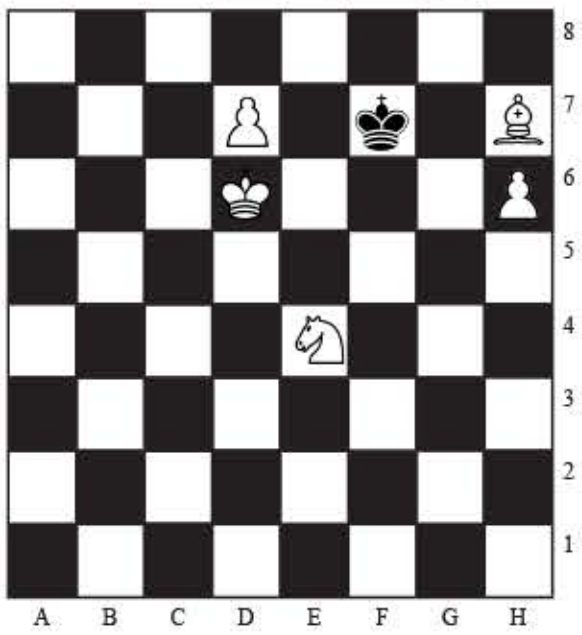

جواب شطرنج ۱۹۸۰

اسپ را در خانه g5 حرکت دهید.

طالع بینی روزانه

حمل
به شخص یا موضوع جدیدی جذب می شوید. لازم است به مسائل به طور جدی نگاه کنید و این کار را به عقب نیندازید. وظایف‌تان را انجام دهید هرچند که خسته کننده به نظر برسند.

ثور
امروز اتفاقات زیادی می افتد که شما از آن بی خبرید. زمانی که می‌بینید قدرت های درونی شما با هم در حال مبارزه هستند تعجب می کنید. مراقب شرایط باشید تا از رفتارهای دیگران متعجب نشوید. اگر مراقب نباشید منجر به دعوا و مشاجره می شود.

جوزا
اگر فکر کنید می توانید برای اقدام به انجام کاری به دیگران تکیه کنید، کار بیهوده ای است. امروز سیارات هماهنگی خاصی را ایجاد می کنند و متوجه می شود که چه قدر راحت تر می‌توانید حمایت دیگران را به خود جذب کنید. در رابطه با یک طرح هیچ موضوعی مانع شما نمی شود.

سرطان
امروز پرحرف هستید و اکنون آسمان‌ها بسیار مرموز هستند، حتی خود شما هر چقدر با دیگران مشورت کنید به نظر می رسد بی فایده است.

اسد
امروز روز ساختن تغییراتی بلندمدت در زندگی شماست. شما در روحیه ای هستید که می خواهید رشد کنید، خصوصاً اگر فکر کنید که این رشد باعث آزادی فردی بیشتری شده و شادی تان را گسترش می دهد. اشتباه نکنید، شما وارد دوره ای از دگرگونی و تغییر شده و بیش از همیشه با قدرت ظاهر می شوید.

سنبله
می توانید شرایطی ایجاد کنید تا با خانواده و دوستان صمیمی دور هم جمع شوید. درمورد اهداف‌تان صحبت کنید و به نظرات دیگران گوش کنید. با این تبادل نظرات موفقیت زیادی به دست می‌آورید.

میزان
امروز این شانس را از دست ندهید و راجع به مسائلی که باید با افراد صحبت کنید. شما بسیار منطقی و تحلیل گر شده اید و باعث می شود که شما بتوانید مشکلات را بررسی کرده و از جنبه صحیحی آنها را مد نظر دهید. در حال حاضر شما بسیار منطقی صحبت می کنید و این باعث می شود که دیگران از گوش دادن به شما لذت ببرند.

عقرب
اگر از دیروز به خوبی استفاده کرده باشید امروز بهتر می توانید با مسائل روبرو شوید.یک نقر زیاد منطقی رفتار نمی کند مخصوصاً در زمینه های مالی سعی کنید وظیفه خودتان را بدانید.

قوس
ستاره ها موقعیتی ایجاد می کنند که به سلامتی و روش زندگی خودنظری بیاندازید. اگر احساس می کنید نیازی به تغییر دارید، شروع کنید به مطالعه رژیم‌های مختلف و صحبت با افرادی که کاملا سرحال‌اند.

جدی
اگر دیروز به کسی زیاد دستور داده اید امروز عواقب آن را خواهید دید. من سعی کردم که به شما هشدار دهم اما شما گاهی اوقات تنها راه خودتان را در پیش می گیرید و به حرف و راهنمایی هیچ کس توجه نمی کنید. تنها راهی که می توانید اوضاع را مرتب کنید این است که امشب بیش از اندازه مهربان و دلنشین باشید.

دلو
ممکن است شخصی به پیشنهاد یا همدردی شما نیاز داشته باشد و شما کاملاً آنها را حمایت خواهید کرد. به هر حال خودتان را به این دردسر نیندازید که به آنها اجاز دهید پاسخ تمام سوالات را از شما بخواهند.

حوت
امروز برنامه های آینده پیشرو رو را فراموش کن. اما سعی کن پای روی دم دیگران نگذاری. اگر احساس شود همان طور که فکر می‌کنی می توانی بدون این که صدف‌ها را خرد کنی قدم بگذاری از خانه بیرون برو و خودت به تنهایی وارد عمل شو.

اکران آخرین قسمت فیلم The Hunger Games به صورت سه بعدی IMAX

کمپنی Lionsgate به‌طور رسمی اعلام کرد که قسمت دوم فیلم The Hunger Games: Mockingjay به‌صورت ۳D IMAX در سینماها اکران خواهد شد.

کمپنی Lionsgate به‌طور رسمی اعلام کرد که قسمت دوم فیلم The Hunger Games: Mockingjay به‌صورت ۳D IMAX در سینماها اکران خواهد شد.

آخرین قسمت از سری فیلم‌های پرطرفدار The Hunger Games قرار است در تاریخ ۲۰ نوامبر امسال به‌صورت سه‌بعدی IMAX بر روی پرده سینماهای جهان نمایش داده شود.

قیمت قبلی سری فیلم‌های The Hunger Games به صورت آزمایشی در برخی از سینماهای چین به صورت سه بعدی به نمایش درآمد که مورد استقبال و تأیید سازندگلن فیلم قرار گرفت. حال آخرین قسمت این

سری فیلم ها قرار است به صورت سه بعدی آیمکس به نمایش دربیاید. با این وجود در نهایت این فیلم با تمام فرمت ها در دسترس بینندگان قرار خواهد گرفت.

پاسخ نویسنده فیلم «تک‌تیرانداز آمریکایی» به منتقدین

در هفته‌های اخیر با اکران فیلم جنجالی «تک‌تیرانداز آمریکایی» بسیاری از منتقدین و شخصیت‌های هنری و حتی سیاسی در مورد داستان فیلم انتقادهای زیادی داشته‌اند. جیسون هال نویسنده این فیلم در بیانیه‌ای اعلام کرده است که اجازه نمی‌دهد نظرات مخالف در مورد فیلم‌نامه تاثیری بر وی بگزارد.

وی در مراسم سالانه «فرای سخن» در سالن تئاتر بورلی اعلام کرد که اجازه نمی‌دهد نظرات منفی و مخالف وی را آزار دهد. وی همچنین اعلام کرد در نهایت پس از

فروکش کردن نظرات مخالف این خود فیلم است که باقی می‌ماند.

در طول اکران این فیلم در ۷ هفته گذشته نظران عمومی مخالف زیدی در مورد داستان این فیلم وجود داشته است. فیلمنامه «تک‌تیرانداز آمریکایی» زندگی کریس کایل که گفته می‌شود مرگ‌بارترین تک‌تیرانداز تاریخ ارتش آمریکا بوده است را روایت می‌کند.

مایکل موور از جبهه منتقدین سرسخت سینماهای آمریکا تک‌تیراندازها را ترسو و بزدل خوانده است.

با تمام این وجود «تک‌تیرانداز آمریکایی» در طی ۷ هفته نمایش فروش خوبی داشته است. بردلی کوپر به عنوان نقش اول فیلم شانس خوبی برای گرفتن اسکار امسال دارد. خود فیلم نیز یکی از شانس‌های تصاحب اسکار ۸۷ است.

فیلم کمدی ترسناک «دفن کردن همسر سابق» تابستان امسال اکران می شود

کمپنی Image Entertainment حقوق فیلم کمدی ترسناک «دفن کردن همسر سابق» (Burying the EX) اثری از کارگردان مشهور، "جو دانته" را از آن خود کرد.

نویسنده این عنوان بر عهده "آلن ترزا" بوده و از ستارگان این فیلم نیز می توان به "آنتون یلچین" (بازیگر فیلم های «پیشتازان فضا» و «شب ترسناک»)، "اشلی گرین" (بازیگر فیلم «گرگ و میش») و همچنین "الکساندرا داداریو" (بازیگر سریال «کاراگاه حقیقی» و فیلم «کشتار با اره برقی در تگزاس») اشاره کرد. فیلمی که در جشنواره فیلم "ونیز" نیز نمایش داده شد انتظار می رود که برای تابستان امسال برای نمایش در سینماها آماده شود.

فیلم «دفن کردن همسر سابق» داستان شخصیت "مکس" با نقش آفرینی "آنتون یلخین" را دنبال می کند. پسری که تمام اطراف جنوب را گشته و پسری از خود راضی اما صاحب دوست دختری زیبا با نام "اولین" با نقش آفرینی "اشلی گرین" می باشد. سرنوشت این دو تا جایی دنبال می شود که "اولین" در یک تصادف ماشین می میرد و "مکس" را تنها می گذارد. چندین هفته بعد از این ماجرا او شانس دیگری برای عاشق شدن با شخصیت "اولیویا" با نقش آفرینی "داداریو" پیدا می کند که دختری زیبا با روحیه ای قوی می باشد و تنها راه وی برای پر کردن جای دوست از دست رفته وی می باشد. اما در همان شب "اولین" از قبر برخواسته و با ظاهری خاک آلود و به عنوان زامبی بازمی گردد تا رابطه خود را با "مکس" از سر بگیرد و زندگی خوش و خرمی را با وی شروع کند. "مکس" نیز متوجه می شود که زمان آن رسیده که این خبر را که او مرده است، به وی برساند اما اینجا یک مشکل اساسی وجود دارد و آن هم این است : او بیش از حد به این دختر علاقمند بوده و برهم زدن این رابطه برایش بسیار دشوار می باشد.

"مارک وارد" معاون ارشد رئیس کمپانی سرگرمی "RLJ" در رابطه با این فیلم می گوید :

ما بسیار هیجان هستیم که فرصت کار با فیلمساز مشهور یعنی "جو دانته" را پیدا کرده ایم. او چشم انداز بسیار منحصر بفردی را در ساختار «دفن کردن همسر سابق» به ما خواهد داد و ما مطمئن هستیم که طرفداران این ژانر با دیدن این فیلم، آن را به آغوش خواهند کشید. "

تهیه کنندگی فیلم «دفن کردن همسر سابق» بر عهده "مری سیبرسکی"، "کارل افنسون"، "دیوید جانسون"، "فرانکی لیندکویست"، "کایل تکیلا" و "آلن ترزا" خواهد بود.